



## CONDICIONES PARA LA ENAJENACIÓN MEDIANTE PROCEDIMIENTO ABIERTO, POR CONCURSO, DE 37 PARCELAS DE LA ACTUACIÓN "RIBADEO INDUSTRIAL", EN RIBADEO (LUGO)

### CUADRO DE CARACTERÍSTICAS

#### A. OBJETO

##### PARCELAS:

B1, B2, B3, B4, B5, B6, B7, B8, C6, C11, C12, C13, C14, C15, C16, C17, C18, C19, D3, D4, D5, D8, D9, D10, D11, D12, E1, E2, E3, E4, E5, E6, F1, F2, F3, F4 y F5.

##### ACTUACIÓN:

"RIBADEO INDUSTRIAL"

##### DESCRIPCIÓN:

**PARCELA nº B1-** Uso Industrial y Tipología Media Aislada. - de forma irregular, perteneciente al Proyecto Sectorial de Incidencia Supramunicipal "Actuación Industrial Ribadeo", Ribadeo (Lugo). Tiene una extensión superficial de veintiuna áreas, cincuenta y dos centiáreas, es decir, **2.152,00 m<sup>2</sup>**. Linda: al **Norte**, ZV-3 y Vial 3; al **Sur**, Vial 5 y Parcela B-2; al **Este**, ZV-3 y Parcela B-2 y al **Oeste**, Vial 3 y Vial 5.

- Edificabilidad neta asignada en PSIS: 0,90 m<sup>2</sup>/m<sup>2</sup>
- Porcentaje de adjudicación: 1,170%

**PARCELA nº B2-** Uso Industrial y Tipología Media Aislada. - de forma regular, perteneciente al Proyecto Sectorial de Incidencia Supramunicipal "Actuación Industrial Ribadeo", Ribadeo (Lugo). Tiene una extensión superficial de dieciséis áreas, ochenta y seis centiáreas, es decir, **1.686,00 m<sup>2</sup>**. Linda: al **Norte**, Parcela B-1 y ZV-3; al **Sur**, Vial 5 y Parcela B-3; al **Este**, Parcela B-3 y ZV-3 y al **Oeste**, Parcela B-1 y Vial 5.

- Edificabilidad neta asignada en PSIS: 0,90 m<sup>2</sup>/m<sup>2</sup>
- Porcentaje de adjudicación: 0,916%

**PARCELA nº B3-** Uso Industrial y Tipología Media Aislada. - de forma regular, perteneciente al Proyecto Sectorial de Incidencia Supramunicipal "Actuación Industrial Ribadeo", Ribadeo (Lugo). Tiene una extensión superficial de dieciséis áreas, cincuenta y siete centiáreas, es decir, **1.657,00 m<sup>2</sup>**. Linda: al **Norte**, Parcela B-2 y ZV-3; al **Sur**, Parcela B-4 y Vial 5; al **Este**, Parcela B-4 y ZV-3 y al **Oeste**, Parcela B-2 y Vial 5.

- Edificabilidad neta asignada en PSIS: 0,90 m<sup>2</sup>/m<sup>2</sup>
- Porcentaje de adjudicación: 0,901%





**PARCELA nº B4-**. Uso Industrial y Tipología Media Aislada. - de forma regular, perteneciente al Proyecto Sectorial de Incidencia Supramunicipal "Actuación Industrial Ribadeo", Ribadeo (Lugo). Tiene una extensión superficial de dieciséis áreas, veintisiete centiáreas, es decir, **1.627,00 m<sup>2</sup>**. Linda: al **Norte**, Parcela B-3 y ZV-3; al **Sur**, Parcela B-5 y Vial 5; al **Este**, Parcela B-5 y ZV-3 y al **Oeste**, Parcela B-3 y Vial 5. Tiene ubicado en su interior parte de un Centro de Transformación de energía eléctrica colindante con el Vial 5.

- Edificabilidad neta asignada en PSIS: 0,90 m<sup>2</sup>/m<sup>2</sup>
- Porcentaje de adjudicación: 0,884%

**PARCELA nº B5-**. Uso Industrial y Tipología Media Aislada. - de forma regular, perteneciente al Proyecto Sectorial de Incidencia Supramunicipal "Actuación Industrial Ribadeo", Ribadeo (Lugo). Tiene una extensión superficial de quince áreas, noventa y ocho centiáreas, es decir, **1.598,00 m<sup>2</sup>**. Linda: al **Norte**, Parcela B-4 y ZV-3; al **Sur**, Parcela B-6 y Vial 5; al **Este**, Parcela B-6 y ZV-3 y al **Oeste**, Parcela B-4 y Vial 5. Tiene ubicado en su interior parte de un Centro de Transformación de energía eléctrica colindante con el Vial 5.

- Edificabilidad neta asignada en PSIS: 0,90 m<sup>2</sup>/m<sup>2</sup>
- Porcentaje de adjudicación: 0,869%

**PARCELA nº B6-**. Uso Industrial y Tipología Media Aislada. - de forma regular, perteneciente al Proyecto Sectorial de Incidencia Supramunicipal "Actuación Industrial Ribadeo", Ribadeo (Lugo). Tiene una extensión superficial de quince áreas, sesenta y nueve centiáreas, es decir, **1.569,00 m<sup>2</sup>**. Linda: al **Norte**, Parcela B-5 y ZV-3; al **Sur**, Parcela B-7 y Vial 5; al **Este**, Parcela B-7 y ZV-3 y al **Oeste**, Parcela B-5 y Vial 5.

- Edificabilidad neta asignada en PSIS: 0,90 m<sup>2</sup>/m<sup>2</sup>
- Porcentaje de adjudicación: 0,853%

**PARCELA nº B7-**. Uso Industrial y Tipología Media Aislada. - de forma irregular, perteneciente al Proyecto Sectorial de Incidencia Supramunicipal "Actuación Industrial Ribadeo", Ribadeo (Lugo). Tiene una extensión superficial de quince áreas, cuarenta centiáreas, es decir, **1.540,00 m<sup>2</sup>**. Linda: al **Norte**, Parcela B-6 y ZV-3; al **Sur**, Parcela B-8 y Vial 5; al **Este**, Parcela B-8 y ZV-3 y al **Oeste**, Parcela B-6 y Vial 5.

- Edificabilidad neta asignada en PSIS: 0,90 m<sup>2</sup>/m<sup>2</sup>
- Porcentaje de adjudicación: 0,837%

**PARCELA nº B8-**. Uso Industrial y Tipología Media Aislada. - de forma irregular, perteneciente al Proyecto Sectorial de Incidencia Supramunicipal "Actuación Industrial Ribadeo", Ribadeo (Lugo). Tiene una extensión superficial de dieciocho áreas, ochenta y cinco centiáreas, es decir, **1.885,00 m<sup>2</sup>**. Linda: al **Norte**, Parcela B-7 y ZV-3; al **Sur**, Vial 4 y Vial 5; al **Este**, ZV-3 y Vial 4 y al **Oeste**, Parcela B-7 y Vial 5.

- Edificabilidad neta asignada en PSIS: 0,90 m<sup>2</sup>/m<sup>2</sup>
- Porcentaje de adjudicación: 1,025%





**PARCELA nº C6-**. Uso Industrial y Tipología Adosada. - de forma regular, perteneciente al Proyecto Sectorial de Incidencia Supramunicipal "Actuación Industrial Ribadeo", Ribadeo (Lugo). Tiene una extensión superficial de nueve áreas, cincuenta y cuatro centiáreas, es decir, **954,00 m<sup>2</sup>**. Linda: al **Norte**, Parcela C-5 y Vial 5; al **Sur**, Parcela C-7, C-16 y C-17; al **Este**, Parcela C-7 y Vial 5 y al **Oeste**, Parcelas C-5 y C-17.

- Edificabilidad neta asignada en PSIS: 1,00 m<sup>2</sup>/m<sup>2</sup>
- Porcentaje de adjudicación: 0,519%

**PARCELA nº C11-**. Uso Industrial y Tipología Adosada. - de forma regular, perteneciente al Proyecto Sectorial de Incidencia Supramunicipal "Actuación Industrial Ribadeo", Ribadeo (Lugo). Tiene una extensión superficial de nueve áreas, cincuenta y cuatro centiáreas, es decir, **954,00 m<sup>2</sup>**. Linda: al **Norte**, Parcela C-10 y Vial 5; al **Sur**, Parcela C-14, C-13 y C-12; al **Este**, Parcela C-12 y Vial 5 y al **Oeste**, Parcela C-10 y C-14.

- Edificabilidad neta asignada en PSIS: 1,00 m<sup>2</sup>/m<sup>2</sup>
- Porcentaje de adjudicación: 0,519%

**PARCELA nº C12-**. Uso Industrial y Tipología Media Aislada. - de forma irregular, perteneciente al Proyecto Sectorial de Incidencia Supramunicipal "Actuación Industrial Ribadeo", Ribadeo (Lugo). Tiene una extensión superficial de diecisiete áreas, noventa centiáreas, es decir, **1.790,00 m<sup>2</sup>**. Linda: al **Norte**, Parcela C-11 y Vial 5; al **Sur**, Parcela C-13 y Vial 4; al **Este**, Vial 4 y Vial 5 y al **Oeste**, Parcelas C-11, C-14 y C-13.

- Edificabilidad neta asignada en PSIS: 0,90 m<sup>2</sup>/m<sup>2</sup>
- Porcentaje de adjudicación: 0,973%

**PARCELA nº C13-**. Uso Industrial y Tipología Media Aislada. - de forma irregular, perteneciente al Proyecto Sectorial de Incidencia Supramunicipal "Actuación Industrial Ribadeo", Ribadeo (Lugo). Tiene una extensión superficial de veintiuna áreas, treinta centiáreas, es decir, **2.130,00 m<sup>2</sup>**. Linda: al **Norte**, Parcelas C-11, C-12 y C-14; al **Sur**, Vial 2 y Vial 4; al **Este**, Vial 4 y Parcela C-12 y al **Oeste**, Parcela C-14 y Vial 2. Tiene ubicado en su interior parte de un Centro de Transformación de energía eléctrica colindante con el Vial 2.

- Edificabilidad neta asignada en PSIS: 0,90 m<sup>2</sup>/m<sup>2</sup>
- Porcentaje de adjudicación: 1,158%

**PARCELA nº C14-**. Uso Industrial y Tipología Media Aislada. - de forma regular, perteneciente al Proyecto Sectorial de Incidencia Supramunicipal "Actuación Industrial Ribadeo", Ribadeo (Lugo). Tiene una extensión superficial de diecisiete áreas, una centiárea, es decir, **1.701,00 m<sup>2</sup>**. Linda: al **Norte**, Parcelas C-10, C-11 y C-15; al **Sur**, Parcela C-13 y Vial 2; al **Este**, Parcelas C-11, C-12 y C-13 y al **Oeste**, Parcela C-15 y Vial 2. Tiene ubicado en su interior parte de un Centro de Transformación de energía eléctrica colindante con el Vial 2.

- Edificabilidad neta asignada en PSIS: 0,90 m<sup>2</sup>/m<sup>2</sup>
- Porcentaje de adjudicación: 0,925%





**PARCELA nº C15-**. Uso Industrial y Tipología Media Aislada. - de forma regular, perteneciente al Proyecto Sectorial de Incidencia Supramunicipal "Actuación Industrial Ribadeo", Ribadeo (Lugo). Tiene una extensión superficial de diecisiete áreas, una centiárea, es decir, **1.701,00 m<sup>2</sup>**. Linda: al **Norte**, Parcelas C-8, C-9, C-10 y C-16; al **Sur**, Vial 2 y Parcela C-14; al **Este**, Parcela C-10 y C-14 y al **Oeste**, Parcela C-16 y Vial 2.

- Edificabilidad neta asignada en PSIS: 0,90 m<sup>2</sup>/m<sup>2</sup>
- Porcentaje de adjudicación: 0,925%

**PARCELA nº C16-**. Uso Industrial y Tipología Media Aislada. - de forma regular, perteneciente al Proyecto Sectorial de Incidencia Supramunicipal "Actuación Industrial Ribadeo", Ribadeo (Lugo). Tiene una extensión superficial de diecisiete áreas, una centiárea, es decir, **1.701,00 m<sup>2</sup>**. Linda: al **Norte**, Parcelas C-6, C-7, C-8 y C-17; al **Sur**, Vial 2 y Parcela C-15; al **Este**, Parcela C-15 y C-9 y al **Oeste**, Parcela C-17 y Vial 2.

- Edificabilidad neta asignada en PSIS: 0,90 m<sup>2</sup>/m<sup>2</sup>
- Porcentaje de adjudicación: 0,925%

**PARCELA nº C17-**. Uso Industrial y Tipología Media Aislada. - de forma regular, perteneciente al Proyecto Sectorial de Incidencia Supramunicipal "Actuación Industrial Ribadeo", Ribadeo (Lugo). Tiene una extensión superficial de diecisiete áreas, una centiárea, es decir, **1.701,00 m<sup>2</sup>**. Linda: al **Norte**, Parcelas C-5, C-6 y C-18; al **Sur**, Vial 2 y Parcela C-16; al **Este**, Parcela C-7, C-8 y C-16 y al **Oeste**, Parcela C-18 y Vial 2.

- Edificabilidad neta asignada en PSIS: 0,90 m<sup>2</sup>/m<sup>2</sup>
- Porcentaje de adjudicación: 0,925%

**PARCELA nº C18-**. Uso Industrial y Tipología Media Aislada. - de forma regular, perteneciente al Proyecto Sectorial de Incidencia Supramunicipal "Actuación Industrial Ribadeo", Ribadeo (Lugo). Tiene una extensión superficial de diecisiete áreas, una centiárea, es decir, **1.701,00 m<sup>2</sup>**. Linda: al **Norte**, Parcelas C-19, C-3, C-4 y C-5; al **Sur**, Vial 2 y Parcela C-17; al **Este**, Parcela C-5, C-6 y C-17 y al **Oeste**, Parcela C-19 y Vial 2.

- Edificabilidad neta asignada en PSIS: 0,90 m<sup>2</sup>/m<sup>2</sup>
- Porcentaje de adjudicación: 0,925%

**Parcela nº C19-**. Uso Industrial y Tipología Media Aislada. - de forma regular, perteneciente al Proyecto Sectorial de Incidencia Supramunicipal "Actuación Industrial Ribadeo", Ribadeo (Lugo). Tiene una extensión superficial de diecisiete áreas, una centiárea, es decir, **1.701,00 m<sup>2</sup>**. Linda: al **Norte**, Parcelas C-20, C-1 y C-2; al **Sur**, Parcela C-18 y Vial 2; al **Este**, Parcela C-3 y C-18 y al **Oeste**, Parcela C-20 y Vial 2.

- Edificabilidad neta asignada en PSIS: 0,90 m<sup>2</sup>/m<sup>2</sup>
- Porcentaje de adjudicación: 0,925%

**PARCELA nº D3-**. Uso Industrial y Tipología Media Aislada. - de forma regular, perteneciente al Proyecto Sectorial de Incidencia Supramunicipal "Actuación Industrial Ribadeo", Ribadeo (Lugo). Tiene una extensión superficial de catorce áreas, ochenta y cinco centiáreas, es decir, **1.485,00 m<sup>2</sup>**. Linda: al **Norte**, Parcela D-2 y Vial 2; al **Sur**,





Parcelas D-4 y D-11; al **Este**, Parcela D-4 y Vial 2 y al **Oeste**, Parcelas D-2, D-12 y D-11. Tiene ubicado en su interior parte de un Centro de Transformación de energía eléctrica colindante con el Vial 2.

- Edificabilidad neta asignada en PSIS: 0,90 m<sup>2</sup>/m<sup>2</sup>
- Porcentaje de adjudicación: 0,807%

**PARCELA nº D4-**. Uso Industrial y Tipología Media Aislada. - de forma regular, perteneciente al Proyecto Sectorial de Incidencia Supramunicipal "Actuación Industrial Ribadeo", Ribadeo (Lugo). Tiene una extensión superficial de catorce áreas, ochenta y cinco centiáreas, es decir, **1.485,00 m<sup>2</sup>**. Linda: al **Norte**, Parcela D-3 y Vial 2; al **Sur**, Parcelas D-5, D-10 y D-11; al **Este**, Parcela D-5 y Vial 2 y al **Oeste**, Parcelas D-3 y D-11. Tiene ubicado en su interior parte de un Centro de Transformación de energía eléctrica colindante con el Vial 2.

- Edificabilidad neta asignada en PSIS: 0,90 m<sup>2</sup>/m<sup>2</sup>
- Porcentaje de adjudicación: 0,807%

**PARCELA nº D5-**. Uso Industrial y Tipología Media Aislada. - de forma regular, perteneciente al Proyecto Sectorial de Incidencia Supramunicipal "Actuación Industrial Ribadeo", Ribadeo (Lugo). Tiene una extensión superficial de catorce áreas, ochenta y cinco centiáreas, es decir, **1.485,00 m<sup>2</sup>**. Linda: al **Norte**, Parcela D-4 y Vial 2; al **Sur**, Parcelas D-6 y D-10; al **Este**, Parcela D-6 y Vial 2 y al **Oeste**, Parcelas D-4, D-11 y D-10.

- Edificabilidad neta asignada en PSIS: 0,90 m<sup>2</sup>/m<sup>2</sup>
- Porcentaje de adjudicación: 0,807%

**PARCELA nº D8-**. Uso Industrial y Tipología Media Aislada. - de forma irregular, perteneciente al Proyecto Sectorial de Incidencia Supramunicipal "Actuación Industrial Ribadeo", Ribadeo (Lugo). Tiene una extensión superficial de dieciocho áreas, cincuenta y ocho centiáreas, es decir, **1.858,00 m<sup>2</sup>**. Linda: al **Norte**, Parcela D-7 y Vial 2; al **Sur**, Vial-4 y Parcela D-9; al **Este**, Vial 2 y Vial 4 y al **Oeste**, Parcelas D-7 y D-9.

- Edificabilidad neta asignada en PSIS: 0,90 m<sup>2</sup>/m<sup>2</sup>
- Porcentaje de adjudicación: 1,010%

**PARCELA nº D9-**. Uso Industrial y Tipología Media Aislada. - de forma irregular, perteneciente al Proyecto Sectorial de Incidencia Supramunicipal "Actuación Industrial Ribadeo", Ribadeo (Lugo). Tiene una extensión superficial de veintiséis áreas, diez centiáreas, es decir, **2.610,00 m<sup>2</sup>**. Linda: al **Norte**, Parcelas D-10, D-7 y D-6; al **Sur**, Vial 6 y Vial 4; al **Este**, Parcela D-8 y Vial 4 y al **Oeste**, Parcela D-10 y Vial 6.

- Edificabilidad neta asignada en PSIS: 0,90 m<sup>2</sup>/m<sup>2</sup>
- Porcentaje de adjudicación: 1,419%

**PARCELA nº D10-**. Uso Industrial y Tipología Media Aislada. - de forma regular, perteneciente al Proyecto Sectorial de Incidencia Supramunicipal "Actuación Industrial Ribadeo", Ribadeo (Lugo). Tiene una extensión superficial de veintitrés áreas, veintidós





centiáreas, es decir, **2.322,00 m<sup>2</sup>**. Linda: al **Norte**, Parcelas D-11, D-4, D-5 y D-6; al **Sur**, Parcela D-9 y Vial 6; al **Este**, Parcelas D-6, D-7 y D-9 y al **Oeste**, Parcela D-11 y Vial 6.

- Edificabilidad neta asignada en PSIS: 0,90 m<sup>2</sup>/m<sup>2</sup>
- Porcentaje de adjudicación: 1,262%

**PARCELA nº D11-**. Uso Industrial y Tipología Media Aislada. - de forma regular, perteneciente al Proyecto Sectorial de Incidencia Supramunicipal "Actuación Industrial Ribadeo", Ribadeo (Lugo). Tiene una extensión superficial de veintitrés áreas, veintidós centiáreas, es decir, **2.322,00 m<sup>2</sup>**. Linda: al **Norte**, Parcelas D-12, D-2, D-3 y D-4; al **Sur**, Parcela D-10 y Vial 6; al **Este**, Parcelas D-4, D-5 y D-10 y al **Oeste**, Parcela D-12 y Vial 6.

- Edificabilidad neta asignada en PSIS: 0,90 m<sup>2</sup>/m<sup>2</sup>
- Porcentaje de adjudicación: 1,262%

**PARCELA nº D12-**. Uso Industrial y Tipología Media Aislada. - de forma irregular, perteneciente al Proyecto Sectorial de Incidencia Supramunicipal "Actuación Industrial Ribadeo", Ribadeo (Lugo). Tiene una extensión superficial de veintiséis áreas, once centiáreas, es decir, **2.611,00 m<sup>2</sup>**. Linda: al **Norte**, Vial 3 y Parcelas D-1 y D-2; al **Sur**, Parcela D-11 y Vial 6; al **Este**, Parcelas D-2, D-3 y D-11 y al **Oeste**, Vial 3 y Vial 6.

- Edificabilidad neta asignada en PSIS: 0,90 m<sup>2</sup>/m<sup>2</sup>
- Porcentaje de adjudicación: 1,419%

**PARCELA nº E1-**. Uso Industrial y Tipología General Aislada. - de forma regular, perteneciente al Proyecto Sectorial de Incidencia Supramunicipal "Actuación Industrial Ribadeo", Ribadeo (Lugo). Tiene una extensión superficial de cuarenta áreas, ochenta centiáreas, es decir, **4.080,00 m<sup>2</sup>**. Linda: al **Norte**, Vial 4 y PS; al **Sur**, ZV-2 y Parcela E-2; al **Este**, PS y ZV-2 y al **Oeste**, Vial 4 y Parcela E-2. Tiene ubicado en su interior parte de un Centro de Transformación de energía eléctrica colindante con el Vial 4.

- Edificabilidad neta asignada en PSIS: 0,80 m<sup>2</sup>/m<sup>2</sup>
- Porcentaje de adjudicación: 2,218%

**PARCELA nº E2-**. Uso Industrial y Tipología General Aislada. - de forma regular, perteneciente al Proyecto Sectorial de Incidencia Supramunicipal "Actuación Industrial Ribadeo", Ribadeo (Lugo). Tiene una extensión superficial de cuarenta áreas, ochenta centiáreas, es decir, **4.080,00 m<sup>2</sup>**. Linda: al **Norte**, Vial 4 y Parcela E-1; al **Sur**, ZV-2 y Parcela E-3; al **Este**, Parcela E-1 y ZV-2 y al **Oeste**, Vial 4 y Parcela E-3. Tiene ubicado en su interior parte de un Centro de Transformación de energía eléctrica colindante con el Vial 4.

- Edificabilidad neta asignada en PSIS: 0,80 m<sup>2</sup>/m<sup>2</sup>
- Porcentaje de adjudicación: 2,218%

**PARCELA nº E3-**. Uso Industrial y Tipología General Aislada. - de forma regular, perteneciente al Proyecto Sectorial de Incidencia Supramunicipal "Actuación Industrial





Ribadeo", Ribadeo (Lugo). Tiene una extensión superficial de cuarenta áreas, ochenta centiáreas, es decir, **4.080,00 m<sup>2</sup>**. Linda: al **Norte**, Vial 4 y Parcela E-2; al **Sur**, Parcela E-4 y ZV-2; al **Este**, Parcela E-2 y ZV-2 y al **Oeste**, Vial 4 y Parcela E-4.

- Edificabilidad neta asignada en PSIS: 0,80 m<sup>2</sup>/m<sup>2</sup>
- Porcentaje de adjudicación: 2,218%

**PARCELA nº E4-**. Uso Industrial y Tipología General Aislada. - de forma regular, perteneciente al Proyecto Sectorial de Incidencia Supramunicipal "Actuación Industrial Ribadeo", Ribadeo (Lugo). Tiene una extensión superficial de cuarenta áreas, ochenta centiáreas, es decir, **4.080,00 m<sup>2</sup>**. Linda: al **Norte**, Vial 4 y Parcela E-3; al **Sur**, ZV-2 y Parcela E-5; al **Este**, Parcela E-3 y ZV-2 y al **Oeste**, Vial 4 y Parcela E-5.

- Edificabilidad neta asignada en PSIS: 0,80 m<sup>2</sup>/m<sup>2</sup>
- Porcentaje de adjudicación: 2,218%

**PARCELA nº E5-**. Uso Industrial y Tipología General Aislada. - de forma regular, perteneciente al Proyecto Sectorial de Incidencia Supramunicipal "Actuación Industrial Ribadeo", Ribadeo (Lugo). Tiene una extensión superficial de cuarenta áreas, ochenta centiáreas, es decir, **4.080,00 m<sup>2</sup>**. Linda: al **Norte**, Vial 4 y Parcela E-4; al **Sur**, Parcela E-6 y ZV-2; al **Este**, Parcela E-4 y ZV-2 y al **Oeste**, Vial 4 y Parcela E-6.

- Edificabilidad neta asignada en PSIS: 0,80 m<sup>2</sup>/m<sup>2</sup>
- Porcentaje de adjudicación: 2,218%

**PARCELA nº E6-**. Uso Industrial y Tipología General Aislada. - de forma regular, perteneciente al Proyecto Sectorial de Incidencia Supramunicipal "Actuación Industrial Ribadeo", Ribadeo (Lugo). Tiene una extensión superficial de cuarenta áreas, ochenta centiáreas, es decir, **4.080,00 m<sup>2</sup>**. Linda: al **Norte**, Vial 4 y Parcela E-5; al **Sur**, ZV-1 y ZV-2; al **Este**, Parcela E-5 y ZV-2 y al **Oeste**, Vial 4 y ZV-1.

- Edificabilidad neta asignada en PSIS: 0,80 m<sup>2</sup>/m<sup>2</sup>
- Porcentaje de adjudicación: 2,218%

**PARCELA nº F1-**. Uso Industrial y Tipología General Aislada. - de forma irregular, perteneciente al Proyecto Sectorial de Incidencia Supramunicipal "Actuación Industrial Ribadeo", Ribadeo (Lugo). Tiene una extensión superficial de cincuenta y cinco áreas, cincuenta y cinco centiáreas, es decir, **5.555,00 m<sup>2</sup>**. Linda: al **Norte**, ZV-4; al **Sur**, Parcela F-2 y Vial 3; al **Este**, ZV-4 y Vial 3 y al **Oeste**, ZV-4 y Parcela F-2.

- Edificabilidad neta asignada en PSIS: 0,80 m<sup>2</sup>/m<sup>2</sup>
- Porcentaje de adjudicación: 3,020%

**PARCELA nº F2-**. Uso Industrial y Tipología General Aislada. - de forma irregular, perteneciente al Proyecto Sectorial de Incidencia Supramunicipal "Actuación Industrial Ribadeo", Ribadeo (Lugo). Tiene una extensión superficial de cuarenta y nueve áreas, noventa y cuatro centiáreas, es decir, **4.994,00 m<sup>2</sup>**. Linda: al **Norte**, ZV-4 y Parcela F-1; al **Sur**, Parcela F-3 y Vial 3; al **Este**, Parcela F-1 y Vial 3 y al **Oeste**, ZV-4 y Parcela





F-3. Tiene ubicado en su interior parte de un Centro de Transformación de energía eléctrica colindante con el Vial 3.

- Edificabilidad neta asignada en PSIS: 0,80 m<sup>2</sup>/m<sup>2</sup>
- Porcentaje de adjudicación: 2,715%

**PARCELA nº F3-**. Uso Industrial y Tipología General Aislada. - de forma irregular, perteneciente al Proyecto Sectorial de Incidencia Supramunicipal "Actuación Industrial Ribadeo", Ribadeo (Lugo). Tiene una extensión superficial de cuarenta y siete áreas, cuatro centiáreas, es decir, **4.704,00 m<sup>2</sup>**. Linda: al **Norte**, ZV-4 y Parcela F-2; al **Sur**, Parcela F-4 y Vial 3; al **Este**, Parcela F-2 y Vial 3 y al **Oeste**, ZV-4 y Parcela F-4. Tiene ubicado en su interior parte de un Centro de Transformación de energía eléctrica colindante con el Vial 3.

- Edificabilidad neta asignada en PSIS: 0,80 m<sup>2</sup>/m<sup>2</sup>
- Porcentaje de adjudicación: 2,557%

**PARCELA nº F4-**. Uso Industrial y Tipología General Aislada. - de forma irregular, perteneciente al Proyecto Sectorial de Incidencia Supramunicipal "Actuación Industrial Ribadeo", Ribadeo (Lugo). Tiene una extensión superficial de cuarenta y cuatro áreas, cuarenta centiáreas, es decir, **4.440,00 m<sup>2</sup>**. Linda: al **Norte**, ZV-4 y Parcela F-3; al **Sur**, Parcela F-5 y Vial 3; al **Este**, Parcela F-3 y Vial 3 y al **Oeste**, ZV-4 y Parcela F-5.

- Edificabilidad neta asignada en PSIS: 0,80 m<sup>2</sup>/m<sup>2</sup>
- Porcentaje de adjudicación: 2,414%

**PARCELA nº F5-**. Uso Industrial y Tipología General Aislada. - de forma irregular, perteneciente al Proyecto Sectorial de Incidencia Supramunicipal "Actuación Industrial Ribadeo", Ribadeo (Lugo). Tiene una extensión superficial de cuarenta y cuatro áreas, dos centiáreas, es decir, **4.402,00 m<sup>2</sup>**. Linda: al **Norte**, ZV-4 y Parcela F-4; al **Sur**, Vial 1 y Vial 3; al **Este**, Parcela F-4 y Vial 3 y al **Oeste**, ZV-4 y Vial 1.

- Edificabilidad neta asignada en PSIS: 0,80 m<sup>2</sup>/m<sup>2</sup>
- Porcentaje de adjudicación: 2,393%

### **USO:**

El indicado en la descripción de cada una de las parcelas

### **SITUACIÓN REGISTRAL Y CATASTRAL:**

Se incorpora al Anexo I relación con los datos registrales y catastrales de las parcelas que son objeto de la licitación.

Conforme a la información obrante en los archivos de esta Entidad, las parcelas se encuentran inscritas en el Registro de la Propiedad a favor de SEPES (ahora CASA 47) resultando gravadas por afecciones fiscales caducadas, así como por derechos de reversión resultantes de procedimientos de expropiación forzosa conforme a los





artículos 54 y 55 de la Ley de Expropiación Forzosa procedentes de las fincas registrales de origen.

### **CARGAS, AFECCIONES Y/O PARTICULARIDADES:**

#### **Servidumbres eléctricas por centros de transformación: parcelas B4-B5, C13-C14, D3-D4, E1-E2 y F2 -F3**

Las parcelas B4-B5, C13-C14, D3-D4, E1-E2 y F2-F3 tienen instalados en su interior centros de transformación de energía eléctrica tal y como se describen en las fichas técnicas incorporadas en el Anexo I, que han sido cedidos en propiedad a la empresa suministradora sin que se hayan formalizado en escritura pública, encontrándose afectadas por servidumbres a favor de BEGASA.

La superficie reflejada en las fichas técnicas es meramente orientativa, por lo que prevalecerá en todo caso la inscrita en el registro de la propiedad.

El adjudicatario asume la obligación de constituir las correspondientes servidumbres en caso de ser requerido por la empresa suministradora.

#### **Afección de carreteras (Autovía A8): E5, E6, D8 a D11**

Limita con el ámbito por su lindero sur. Autovía de titularidad estatal comprendida en la Red Básica de Carreteras del Estado por lo que es de aplicación la legislación estatal de carreteras Ley 37/2015 de carreteras y el Reglamento General de Carreteras RD 1812/1994. Al estar catalogada como autovía se determinan las siguientes limitaciones a la propiedad:

Zona de afección (100 m desde arista exterior de explanación). Afectará en diverso grado a las parcelas E5, E6, D8 a D11. Para ejecutar en la zona de afección cualquier tipo de obras o instalaciones fijas o provisionales, cambiar el uso o destino de las mismas y plantar o talar árboles, se requerirá la previa autorización del Ministerio de Transportes, Movilidad y Agenda Urbana.

#### **Afecciones sector ferroviario (Línea ferroviaria 08-740 Ferrol-Pravia): D9 a D12**

La línea ferroviaria 08-740 Ferrol- Pravia limita con el ámbito de la actuación en su lindero sur. Resulta de aplicación la Ley 38/2015 y Reglamento aprobado por Real Decreto 2387/2004. La línea está incluida en el anexo I de la Orden FOM/710/2015, de 30 de enero, por la que se aprueba el Catálogo de líneas y tramos de la Red Ferroviaria de Interés General.

Zona de protección (70 m desde arista exterior de explanación). Afecta en diverso grado a las parcelas D9 a D12, situadas en la zona sur de la actuación. En la zona de protección no podrán realizarse obras ni se permitirán más usos que aquellos que sean compatibles con la seguridad del tráfico ferroviario previa autorización, en cualquier caso, del administrador de infraestructuras ferroviarias.





## **OBTENCIÓN DE DOCUMENTACIÓN E INFORMACIÓN:**

La información relativa a las parcelas se encuentra disponible en las oficinas de SEPES en Madrid, Paseo de la castellana, 91.

Cualquier interesado en participar en el concurso podrá solicitar a esta Entidad la información que le permita conocer y/o comprobar los datos registrales, catastrales, gráficos y condiciones urbanísticas del inmueble en cuya adquisición se encuentre interesado. La solicitud podrá formularse personalmente en las oficinas de la Entidad o remitirse por correo electrónico, correo ordinario o Fax, con una antelación mínima de cuatro días a la finalización del plazo de presentación de ofertas.

### **B. PROCEDIMIENTO Y FORMA DE ADJUDICACIÓN**

**PROCEDIMIENTO:** Abierto.

**FORMA DE ADJUDICACIÓN:** Concurso.

### **C. PRECIO DE LA COMPRAVENTA**

<b>Parcela</b>	<b>Precio base licitación (€)</b> (impuestos indirectos excluidos)
B1	101.000
B2	76.000
B3	75.000
B4	73.000
B5	71.000
B6	71.000
B7	69.000
B8	89.000
C6	45.000
C11	45.000
C12	84.000
C13	99.000
C14	76.000
C15	77.000
C16	77.000
C17	77.000
C18	77.000
C19	77.000
D3	66.000
D4	66.000
D5	67.000





FIRMADO por: PEDRO SANCHEZ VIÑOLAS. A fecha: 19/03/2026 10:24 AM  
 FIRMADO por: MARIA ENCINA ALVAREZ PARRA. A fecha: 19/03/2026 01:39 PM  
 FIRMADO por: LEIRE IGLESIAS SANTIAGO. A fecha: 27/03/2026 12:00 PM  
 FIRMADO por: REGISTRO DEL MINISTERIO DE TRANSPORTES Y MOVILIDAD SOSTENIBLE. A fecha: 30/03/2026 10:01 AM  
 Número de registro: REGAGEZ6s00032716186. A fecha: 30/03/2026 10:01 AM  
 Total folios: 47 (11 de 47) - Código Seguro de Verificación: MFOM0250FB37F77EC16B5C9D3AE9. Verificable en <https://sede.transportes.gob.es>

D8	87.000
D9	131.000
D10	111.000
D11	111.000
D12	131.000
F1	233.000
F2	209.000
F3	197.000
F4	186.000
F5	207.000
E1	171.000
E2	171.000
E3	171.000
E4	171.000
E5	171.000
E6	184.000

#### D. GARANTIA

PARCELA	IMPORTE DE LA GARANTÍA (5% del precio base de licitación)
B1	5.050
B2	3.800
B3	3.750
B4	3.650
B5	3.550
B6	3.550
B7	3.450
B8	4.450
C6	2.250
C11	2.250
C12	4.200
C13	4.950
C14	3.800
C15	3.850
C16	3.850
C17	3.850
C18	3.850
C19	3.850
D3	3.300
D4	3.300
D5	3.350
D8	4.350





D9	6.550
D10	5.550
D11	5.550
D12	6.550
F1	11.650
F2	10.450
F3	9.850
F4	9.300
F5	10.350
E1	8.550
E2	8.550
E3	8.550
E4	8.550
E5	8.550
E6	9.200

#### **E. PLAZO Y LUGAR DE PRESENTACIÓN DE OFERTAS**

**FECHA LÍMITE DE PRESENTACIÓN:** Hasta las **13.00** horas del **28 de abril de 2026**.

**LUGAR DE PRESENTACIÓN DE OFERTAS:**

**Registro General de CASA47 (Paseo de la Castellana nº 91, 28046, Madrid).**

JEFE DE LA DIVISIÓN  
DE GESTIÓN DE INMUEBLES

LA DIRECTORA GENERAL DE  
PROMOCIÓN Y COLABORACIÓN

Aprobado  
LA PRESIDENTA



## ÍNDICE

- PRIMERA.- OBJETO DEL PROCEDIMIENTO.**
- SEGUNDA.- OBTENCIÓN DE DOCUMENTACIÓN E INFORMACIÓN.**
- TERCERA.- PROCEDIMIENTO Y FORMA DE ADJUDICACIÓN.**
- CUARTA.-PRECIO BASE DE LICITACIÓN.**
- QUINTA.- GARANTÍA.**
- SEXTA.- NORMAS RELATIVAS A LOS CONCURSANTES.**
- SÉPTIMA.- CONDICIONES RELATIVAS A LA SELECCIÓN DE OFERTAS.**
- OCTAVA.- FORMA DE PAGO.**
- NOVENA.-PROCEDIMIENTO DE ADJUDICACIÓN Y CRITERIOS DE VALORACIÓN.**
- DÉCIMA.- OBLIGACIONES DEL ADJUDICATARIO.**
- UNDECIMA.- CAUSAS DE RESOLUCIÓN DE LA ADJUDICACIÓN.**
- DUODÉCIMA.- PERFECCIÓN DEL CONTRATO.**
- DECIMOTERCERA.- OBLIGACIONES DEL PROPIETARIO.**
- DECIMOCUARTA.- CAUSAS DE RESOLUCIÓN DEL CONTRATO.**
- DECIMOQUINTA.- ESTADO DEL BIEN.**
- DECIMOSEXTA.- TRANSMISIÓN DE LA PROPIEDAD.**
- DECIMOSÉPTIMA.- GASTOS E IMPUESTOS.**
- DECIMOCTAVA.- NATURALEZA JURÍDICA DEL CONTRATO Y CLAUSULA DE SUMISIÓN EXPRESA.**
- ANEXO Nº I.- INFORMACIÓN RELATIVA AL INMUEBLE.**
- ANEXO Nº II. A.- MODELO DE AVAL.**
- ANEXO Nº II. B.- MODELO DE SEGURO DE CAUCIÓN.**
- ANEXO Nº III.- MODELO DE DECLARACIÓN RESPONSABLE DE NO ESTAR INCURSO EN PROHIBICIÓN DE CONTRATAR.**

Información favorablemente  
por SERVICIOS JURÍDICOS  
con fecha: 22 ABR 2014

FIRMADO por: PEDRO SANCHEZ VIÑOLAS. A fecha: 19/03/2026 10:24 AM  
FIRMADO por: MARIA ENCINA ALVAREZ PARRA. A fecha: 19/03/2026 01:39 PM  
FIRMADO por: LEIRE IGLESIAS SANTIAGO. A fecha: 27/03/2026 12:00 PM  
FIRMADO por: REGISTRO DEL MINISTERIO DE TRANSPORTES Y MOVILIDAD SOSTENIBLE. A fecha: 30/03/2026 10:01 AM  
Número de registro: REGAGE26s00032716186. A fecha: 30/03/2026 10:01 AM  
Total folios: 47 (13 de 47) - Código Seguro de Verificación: MFOW0250FB3777EC16B5C9D3AE9. Verificable en <https://sede.transportes.gob.es>



**ANEXO Nº IV.- MODELO DE DECLARACIÓN RESPONSABLE DE OFERTAS  
CONJUNTAS.**

**ANEXO Nº V.- MODELO DE PROPUESTA DE FORMA DE PAGO.**

**ANEXO Nº VI.- MODELO DE PROPOSICIÓN ECONÓMICA.**

FIRMADO por: PEDRO SANCHEZ VIÑOLAS. A fecha: 19/03/2026 10:24 AM  
FIRMADO por: MARIA ENCINA ALVAREZ PARRA. A fecha: 19/03/2026 01:39 PM  
FIRMADO por: LEIRE IGLESIAS SANTIAGO. A fecha: 27/03/2026 12:00 PM  
FIRMADO por: REGISTRO DEL MINISTERIO DE TRANSPORTES Y MOVILIDAD SOSTENIBLE. A fecha: 30/03/2026 10:01 AM  
Número de registro: REGAGEZ6s00032716186. A fecha: 30/03/2026 10:01 AM  
Total folios: 47 (14 de 47) - Código Seguro de Verificación: MFOW0250FB37F77EC16B5C9D3AE9. Verificable en <https://sede.transportes.gob.es>

Informado favorablemente  
por SERVICIOS JURÍDICOS  
con fecha: 22 ABR 2014



### PRIMERA.- OBJETO DEL PROCEDIMIENTO.

El procedimiento tiene por objeto la enajenación del inmueble descrito en el Cuadro de Características en el Apartado A.

Se incorpora información relativa al inmueble objeto de enajenación en el **ANEXO Nº I**.

### SEGUNDA.- OBTENCIÓN DE DOCUMENTACIÓN E INFORMACIÓN.

Para cualquier consulta relativa a la licitación pueden contactar con SEPES en el teléfono de Atención Comercial 914186086, o dirigir consulta al correo electrónico [atencion.comercial@sepes.es](mailto:atencion.comercial@sepes.es).

### TERCERA.- PROCEDIMIENTO Y FORMA DE ADJUDICACIÓN.

El procedimiento es abierto y la forma de adjudicación es el concurso.

### CUARTA.- PRECIO BASE DE LICITACIÓN.

El precio base de licitación es el indicado en el Apartado C del Cuadro de Características (Impuestos indirectos excluidos).

Serán admisibles las ofertas que incrementen el precio, siendo rechazadas aquéllas que lo minoren.

### QUINTA.- GARANTÍA.

Para tomar parte en el procedimiento, el licitador deberá prestar una garantía por el importe que se indica en el Apartado D del Cuadro de Características.

Dicha cantidad podrá constituirse a elección del licitador:

- Mediante Ingreso en la sucursal del Banco Santander Central Hispano en Madrid de la calle Capitán Haya nº 37 clave bancaria 0049-1810-91, cuenta corriente nº 2310010585, a nombre de SEPES Entidad Pública Empresarial de Suelo.
- Mediante aval otorgado por un Banco, Caja de Ahorros, Cooperativas de Crédito y Sociedades de Garantía Recíproca, autorizado para operar en España, que deberá constituirse según modelo que se adjunta como **ANEXO Nº II.A**.
- Mediante certificado del contrato de Seguro de Caución con Entidad aseguradora autorizada para operar en el ramo de caución, según modelo adjunto como **ANEXO II.B**.

La garantía constituida quedará afecta al cumplimiento de las obligaciones del adjudicatario, y será devuelta a los no adjudicatarios en el plazo de 30 días hábiles siguientes a la

Informado favorablemente  
por SERVICIOS JURÍDICOS  
con fecha: 22 ABR 2014



resolución de la licitación. A quienes resulten adjudicatarios se les devolverá el aval o el seguro de caución toda vez acrediten el cumplimiento de las obligaciones, siendo, en caso de haberse satisfecho mediante ingreso, deducida del precio de compraventa a la formalización de la escritura pública.

La retirada de la oferta por el licitador con anterioridad a la finalización del proceso de licitación, facultará a SEPEs a incautar la garantía presentada en concepto de penalización e indemnización por daños y perjuicios.

## **SIXTA.- NORMAS RELATIVAS A LOS CONCURSANTES.**

### **6.1.- Capacidad para concursar**

Podrán presentar solicitudes todas las personas físicas o jurídicas, españolas o extranjeras, públicas o privadas, con o sin ánimo de lucro, que se hallen en plena posesión de su capacidad jurídica y de obrar, y que no estén incursas en prohibición para contratar de acuerdo con el texto refundido de la Ley de Contratos del Sector Público y disposiciones legales concordantes.

### **6.2.- Admisión de solicitudes**

Las personas o entidades que deseen tomar parte en esta convocatoria presentarán sus ofertas en el plazo y lugar indicado en el Apartado E del Cuadro de Características, en 3 sobres cerrados, rubricados y rotulados convenientemente de modo inequívoco con la denominación de la licitación, donde se recogerá, además, el nombre del oferente y apoderado, en su caso, dirección, número de teléfono y de fax. En el interior de cada sobre se hará constar, en hoja independiente, un índice de su contenido enunciado numéricamente.

Antes de la finalización del referido plazo, SEPEs podrá acordar su ampliación, debiendo la misma ser publicada en la página web de la Entidad [www.sepes.es](http://www.sepes.es).

La presentación de las ofertas supone, por parte del licitador, la aceptación incondicional de las cláusulas y condiciones que han de regir la enajenación.

### **6.3.- Documentación**

El licitador deberá presentar la siguiente documentación:

#### **6.3.1.- SOBRE A.- DOCUMENTACIÓN GENERAL**

**a)** Cuando se trate de personas físicas, presentará **fotocopia del DNI del solicitante**, o documento que lo sustituya en cada caso (pasaporte o tarjeta de residencia).

Informado favorablemente  
por SERVICIOS JURÍDICOS  
con fecha: 22 ABR 2014



- b) En el supuesto de **personas jurídicas**, presentarán **fotocopia de la escritura de constitución y, en su caso, de modificación de su denominación social o forma societaria, debidamente inscritas en el Registro Mercantil**, cuando ello fuera exigible conforme a la legislación que le sea aplicable. Si no lo fuere, la acreditación de la capacidad de obrar se realizará mediante fotocopia del documento que se requiera para su constitución (escritura, estatutos o acto fundacional en el que constaren las normas por las que se regula su actividad), inscrito, en su caso, en el correspondiente Registro Oficial.
- c) Si el solicitante **actuara en representación** de cualquier persona natural o jurídica, se acompañará **fotocopia de la escritura pública de apoderamiento o cargo del firmante, que deberá figurar inscrita en el Registro Mercantil**, en los casos en que dicha inscripción sea exigible, u otro que fuere obligatorio.
- d) **Declaración de no hallarse incurso en alguna de las prohibiciones de contratar** que establece el artículo 60.1 del Real Decreto 3/2011, de 14 de noviembre, por el que se aprueba el texto refundido de la Ley de Contratos del Sector Público, cuyo modelo se acompaña como **ANEXO Nº III**.
- e) Justificación documental de la **garantía** para tomar parte en la licitación de conformidad con la BASE QUINTA. En el caso de ofertas conjuntas, la garantía deberá constituirse a favor de todos los miembros, en caso contrario carecerá de validez.

#### **Especialidades de la documentación a presentar por los empresarios extranjeros:**

Sin perjuicio de los demás documentos comunes indicados antes, los empresarios especificados en este epígrafe, a efectos de acreditar su capacidad de obrar, presentarán los siguientes:

- Cuando se trate de **personas físicas**, fotocopia tanto del anverso como del reverso del pasaporte o N.I.E (número de identificación de extranjeros).
- En el caso de **personas jurídicas**:

Cuando se trate de **empresas no españolas de Estados miembros de la Comunidad Europea o signatarios del Acuerdo sobre el Espacio Económico Europeo**, la capacidad de obrar se acreditará mediante la presentación de documento de constitución o acto fundacional equivalente, inscrito en un registro profesional o comercial, cuando este requisito sea exigido por la legislación del Estado respectivo.

Cuando se trate de **empresas extranjeras no comprendidas en el párrafo anterior**, informe de la Misión Diplomática Permanente u Oficina Consular de España del lugar del domicilio de la empresa, acompañado del documento de constitución o acto fundacional equivalente, inscrito en un registro profesional o comercial, cuando este requisito sea exigido por la legislación del Estado respectivo.

Informado convenientemente  
por SERVICIOS JURÍDICOS  
con fecha 22 ABR 2014



**En todo caso, las empresas extranjeras presentarán su documentación traducida de forma oficial al castellano.**

### **Oferta conjunta:**

Cuando dos o más empresas o personas físicas presenten oferta conjunta, cada una acreditará su personalidad aportando la documentación señalada en los apartados a), b), c), d). La garantía a la que se refiere el apartado e), podrá constituirse por una o varias de las empresas participantes, siempre que en su conjunto se alcance la cuantía requerida y garantice, conjunta y solidariamente, a todos las empresas que presenten la oferta conjuntamente, careciendo de validez en caso contrario. Además, deberán presentar declaración responsable obligándose conjunta y solidariamente al cumplimiento de todas las obligaciones que se deriven del contrato, cuyo modelo se recoge en el **ANEXO N° IV**.

### **6.3.2.- SOBRE B.- DESIGNACIÓN DE LA FORMA DE PAGO**

El licitador deberá incluir la propuesta de forma de pago, según el modelo que se adjunta como **ANEXO N° V**, pudiendo optar por cualquiera de las modalidades de pago que se especifican en la **BASE OCTAVA**.

A fin de garantizar la transparencia y objetividad del proceso de adjudicación la propuesta de forma de pago no deberá hacer referencia alguna a la cifra total a que asciende la proposición económica.

A tal efecto, el licitador seleccionará la modalidad de pago elegida, contado o aplazado, indicando en caso de acogerse al pago aplazado, el periodo de aplazamiento, la cantidad que solicita aplazar (cifrada en euros y sin hacer referencia a la cantidad que va a pagarse al contado a la formalización de la escritura pública), y la periodicidad de la cuota.

A fin de comprobar la solvencia económica del licitador que se acoja al pago aplazado, deberá incluirse la siguiente documentación:

#### **DOCUMENTACIÓN A PRESENTAR PARA PAGO APLAZADO**

A fin de comprobar la solvencia económica del licitador que se acoja al pago aplazado, deberá incluirse, **junto con la proposición económica, sobre B,** la siguiente documentación:

#### ***PARTICULARES/AUTÓNOMOS***

- *Certificados vigentes a la fecha de solicitud emitidos por la Agencia Estatal de Administración Tributaria:*

Agencia Estatal de Administración Tributaria  
por FIRMADOS DIGITALES  
Fecha: 22 ABR 2014



- ❖ *Certificado de estar al corriente en el cumplimiento de las obligaciones tributarias a efectos de poder contratar con las Administraciones Públicas.*
- ❖ *Certificado de estar dado de alta en el impuesto de actividades económicas.*

- *Certificado de situación de cotización y no existencia de deudas vencidas con la Seguridad Social, emitido por la Tesorería General de la Seguridad Social, vigente a la fecha de solicitud.*
- *Referencias de algunos proveedores y clientes.*
- *Declaración de las obligaciones existentes por préstamos y créditos vigentes.*
- *Previsión de las principales magnitudes económicas de la cuenta de resultados para los próximos 3 años, según el cuadro adjunto:*

	<b>2014</b>	<b>2015</b>	<b>2016</b>
<i>Ventas</i>			
<i>Otros ingresos de explotación</i>			
<i>Compras/Aprovisionamientos</i>			
<i>Gastos de personal</i>			
<i>Gastos de explotación</i>			
<i>Gastos financieros</i>			
<i>Resultado ejercicio</i>			

**SOCIEDADES MERCANTILES**

- *Certificados emitidos por la Agencia Estatal de Administración Tributaria, vigentes a la fecha de solicitud:*

- ❖ *Certificado de estar al corriente en el cumplimiento de las obligaciones tributarias a efectos de poder contratar con las Administraciones Públicas.*
- ❖ *Certificado de estar dado de alta en el impuesto de actividades económicas.*
- ❖ *Copia de la declaración anual del impuesto de sociedades del último ejercicio.*

- *Certificado vigente a la fecha de solicitud de situación de cotización y no existencia de deudas vencidas con la Seguridad Social, emitido por la Tesorería General de la Seguridad Social.*
- *Cuentas anuales del ejercicio 2013 depositadas en el Registro Mercantil. En el caso de que no estén depositadas a la fecha de presentación de la oferta, deberán presentarse las del ejercicio 2012 depositadas en el referido Registro.*
- *Referencias de algunos proveedores y clientes.*
- *Declaración de las obligaciones existentes por préstamos y créditos vigentes.*
- *Previsión de las principales magnitudes económicas de la cuenta de resultados para los próximos 3 años, según el cuadro adjunto:*

	<b>2014</b>	<b>2015</b>	<b>2016</b>
<i>Ventas</i>			

Intervenido favorablemente  
 por SERVICIOS JURÍDICOS  
 con fecha: 22 ABR 2014

FIRMADO por: PEDRO SANCHEZ VIÑOLAS. A fecha: 19/03/2026 10:24 AM  
 FIRMADO por: MARIA ENCINA ALVAREZ PARRA. A fecha: 19/03/2026 01:39 PM  
 FIRMADO por: LEIRE IGLESIAS SANTIAGO. A fecha: 27/03/2026 12:00 PM  
 FIRMADO por: REGISTRO DEL MINISTERIO DE TRANSPORTES Y MOVILIDAD SOSTENIBLE. A fecha: 30/03/2026 10:01 AM  
 Número de registro: REGAGE26s00032716186. A fecha: 30/03/2026 10:01 AM  
 Total folios: 47 (19 de 47) - Código Seguro de Verificación: MFOW0250FB37F77EC16B5C9D3AE9. Verificable en https://sede.transportes.gob.es



Otros ingresos de explotación			
Compras/Aprovisionamientos			
Gastos de personal			
Gastos de explotación			
Gastos financieros			
Resultado ejercicio			

Si el licitador no acreditara documentalmente la solvencia para hacer frente al pago en la forma indicada en su proposición, su oferta será excluida, comunicándose dicha circunstancia antes de la resolución de la adjudicación.

### 6.3.3.- SOBRE C.- PROPUESTA ECONÓMICA

Las proposiciones económicas deberán realizarse de conformidad con el modelo que se adjunta como ANEXO N° VI.

Las proposiciones podrán aumentar el precio base de licitación. Las ofertas que pretendan variarlo a la baja serán desechadas automáticamente, siendo excluida la oferta con devolución de garantía.

En el caso de ofertas conjuntas, la propuesta económica deberá estar firmada por todos los miembros, en caso contrario carecerá de validez.

### 6.3.4.- SUBSANACIÓN DE DOCUMENTACIÓN.

Los licitadores están obligados a acreditar la veracidad de la documentación aportada, en caso de ser requeridos por SEPES, mediante la presentación de documentos originales o copias autenticadas notarialmente.

Si SEPES observa defectos u omisiones subsanables en la documentación presentada relativa a los sobres A y B, concederá un plazo no superior a 3 días hábiles para que el licitador los corrija o los subsane, siendo excluidas del proceso de selección las ofertas que no atiendan a dicho requerimiento con devolución de garantía.

En caso de que la garantía presentada sea insuficiente, el licitador deberá completar la garantía presentada en las formas indicadas en la BASE QUINTA hasta alcanzar el importe suficiente, debiendo además presentar justificación acerca de las circunstancias que han motivado el defecto, de manera que si se demuestra que ha habido un error, la Mesa admitirá la subsanación, siendo excluidas del proceso de selección las ofertas que no atiendan a dicho requerimiento con devolución de garantía.

Asimismo, SEPES podrá solicitar aclaración en caso de advertirse error material en la documentación incluida en el Sobre C, concediéndose a tal efecto un plazo no superior a dos días hábiles, siendo excluidas del proceso de selección las ofertas que no atiendan a dicho requerimiento con devolución de garantía.

Subsanado fehacientemente  
 por SEHALLADOS JURÍDICOS  
 con fecha: 22 MAR 2014



### SÉPTIMA.- CONDICIONES RELATIVAS A LA SELECCIÓN DE OFERTAS.

Una vez finalizado el periodo de presentación de ofertas, SEPES procederá a la resolución de la licitación.

Serán excluidas con devolución de garantía, las solicitudes que no hayan sido suscritas con arreglo al modelo establecido al efecto, las formuladas por personas que no reúnan las condiciones establecidas en la BASE SEXTA y/o que no vayan acompañadas, en su caso, de todos y cada uno de los documentos a que se refiere la BASE SEXTA.

### OCTAVA.- FORMA DE PAGO.

La forma de pago será valorada conforme a lo dispuesto en las Bases SEXTA y NOVENA.

Se podrá optar por las siguientes modalidades:

- 1) Pago contado: El adjudicatario deberá satisfacer la totalidad del precio de adjudicación incrementado con el impuesto que legalmente corresponda, a la formalización de la escritura pública de compraventa.
- 2) Pago aplazado: A la formalización de la escritura pública de compraventa y constitución de hipoteca, el adjudicatario deberá satisfacer la cantidad no aplazada y la totalidad del impuesto que corresponda al precio de adjudicación.

**Las ofertas que se acojan a la modalidad de pago aplazado sólo serán objeto de valoración en caso de que no se haya presentado ninguna oferta de pago al contado o cuando la presentada hubiera sido excluida, siempre que superen el requisito de solvencia de conformidad con las Bases SEXTA Y NOVENA.**

#### Condiciones del pago aplazado:

- La cantidad aplazada que se determine en la oferta de forma de pago, no podrá ser superior al 75% del precio de adjudicación.
- Periodo máximo de aplazamiento hasta 10 años.
- Cuotas de amortización constantes, que podrán ser mensuales, trimestrales o semestrales.
- La parte compradora queda facultada para, en cualquier momento, anticipar el pago de la totalidad del precio aplazado con deducción de los intereses de aplazamiento correspondientes al período de tiempo en que anticipe el pago. En todo caso el pago

Está firmado digitalmente  
por SERVICIOS JURÍDICOS  
con fecha: 22 ABR 2014



de la totalidad del precio aplazado deberá coincidir con el día 1 del mes siguiente a la fecha fehaciente de solicitud de anticipo.

- Podrá realizarse la cancelación parcial sin gastos ni penalizaciones, reduciéndose la cuantía de las cuotas pendientes.
- Tipo de interés nominal aplicable: 6%
  - Cuotas de amortización mensuales: TAE 6,17 %.
  - Cuotas de amortización trimestrales: TAE 6,14 %.
  - Cuotas de amortización semestrales: TAE 6,09 %.
- El tipo de interés de demora será el que resulte de aplicar el artículo 7 de la Ley 3/2004, de 29 de diciembre, por la que se establecen medidas de lucha contra la morosidad en las operaciones comerciales.
- Los impuestos aplicables a la venta que tuvieran que ser asumidos por el comprador, serán satisfechos de una sola vez respecto de la totalidad del precio, a la formalización de la escritura pública de compraventa.
- El pago de la cantidad aplazada deberá garantizarse mediante la constitución de hipoteca a favor de SEPES, con arreglo a las cláusulas habituales de este tipo de garantías y, entre otras, las que siguen:
  - La hipoteca se constituirá a favor de SEPES sobre el objeto de la venta para asegurar el pago de las cantidades aplazadas, así como de los intereses de demora de tres años al tipo vigente en el momento de la formalización de la hipoteca, según lo establecido por el art. 7 de la Ley 3/2004, de 29 de diciembre y de un 20 por 100 más del primer concepto para costas y gastos.
  - La hipoteca constituida se extiende a cuanto determinan los artículos 109, 110 y 111 de la Ley Hipotecaria y 215 de su Reglamento, incluso a los nuevos edificios que se construyan en la finca vendida.
  - SEPES podrá dar por vencida anticipadamente la totalidad de la deuda, exigiendo su total importe y ejecutando la hipoteca:
    - a) Por falta de pago a su vencimiento de tres plazos mensuales, o un número de cuotas que suponga que el deudor ha incumplido su obligación por un plazo al menos equivalente a tres meses.
    - b) Por falta de pago de una anualidad del Impuesto sobre Bienes Inmuebles o de cualesquiera otros impuestos y arbitrios que graven la finca, pudiendo la Entidad vendedora, si lo estima conveniente, suplir las

FIRMIADO por: PEDRO SANCHEZ VIÑOLAS. A fecha: 19/03/2026 10:24 AM  
FIRMIADO por: MARIA ENCINA ALVAREZ PARRA. A fecha: 19/03/2026 01:39 PM  
FIRMIADO por: LEIRE IGLESIAS SANTIAGO. A fecha: 27/03/2026 12:00 PM  
FIRMIADO por: REGISTRO DEL MINISTERIO DE TRANSPORTES Y MOVILIDAD SOSTENIBLE. A fecha: 30/03/2026 10:01 AM  
Número de registro: REGAGE26s00032716186. A fecha: 30/03/2026 10:01 AM  
Total folios: 47 (22 de 47) - Código Seguro de Verificación: MFOW0250FB37F77EC16B5C9D3AE9. Verificable en <https://sede.transportes.gob.es>

Informante fehaciente  
por SERVICIO y REMITOS  
con fecha: 22 ABRIL 2014

omisiones en que la parte deudora incurra por tales conceptos, de lo que podrá resarcirse con cargo a la cantidad fijada para costas y gastos.

- c) Por realizar el dueño de la finca hipotecada cualquiera de los actos que den lugar al ejercicio de la acción a que se refiere el artículo 117 de la Ley Hipotecaria.
  - d) Por sufrir la finca hipotecada una depreciación del cuarenta por ciento de su valor, salvo que el deudor amplíe la garantía sobre otros bienes en la medida necesaria.
  - e) Por ser declarada la compradora en concurso de acreedores.
- SEPES podrá utilizar el procedimiento judicial establecido en la Ley de Enjuiciamiento Civil o el extrajudicial regulado en la Ley Hipotecaria y en su reglamento a cuyo efecto:
    - a) Fijan como domicilio del hipotecante: (el de la comparecencia o intervención de la escritura pública de compraventa u otro a elección del deudor hipotecario).
    - b) SEPES queda facultada para ejercitar todas las acciones que le concede la Ley de Enjuiciamiento Civil y Reglamento hipotecarios referentes a la hipoteca.
    - c) Señalan como valor de la finca hipotecada para que sirva de tipo en la subasta, el del 174 por 100 de lo aplazado.

• **Gastos y gestión de la garantía hipotecaria.-**

La parte compradora se obliga a:

- Satisfacer los gastos, honorarios e impuestos derivados de la constitución e inscripción de la hipoteca y de la expedición de una primera copia inscrita en el Registro de la Propiedad para SEPES.
- Provisionar los gastos, honorarios e impuestos a los que previsiblemente ascienda la constitución e inscripción registral de la hipoteca, en la Notaría designada por SEPES, o en la Gestoría Administrativa que, en su caso, la Notaría designe.

Si no la efectuase, SEPES estará facultada para gestionar la inscripción en sustitución de la parte compradora y por cuenta de ésta, quedando garantizada la cantidad a que ascienda dentro de la estipulada para costas y gastos.

Informado favorablemente  
por SERVICIOS JURIDICOS  
con fecha: 22 ABR 2014

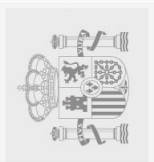

- **Facultar formal e irrevocablemente a SEPEs para realizar los trámites necesarios para llevar a cabo la inscripción de la garantía hipotecaria en el Registro de la Propiedad, así como de los documentos previos y complementarios que fueren precisos en orden a la inscripción a través de la Notaría o Gestoría en su caso designada.**
- **Satisfacer los gastos, honorarios e impuestos que se ocasionen en su día por la carta de pago y cancelación de la hipoteca ante la Notaría que designe SEPEs.**
- **Abonar los gastos judiciales y extrajudiciales a que diere lugar el incumplimiento y mora del deudor hipotecario, comprendiendo entre ellos las costas, honorarios y derechos de Letrado y Procurador, sea cual fuere el procedimiento que elija en defensa de sus derechos.**

**NOVENA.- PROCEDIMIENTO DE ADJUDICACIÓN Y CRITERIOS DE VALORACIÓN.**

La forma de adjudicación es el concurso siendo los criterios de valoración la forma de pago y la oferta económica de conformidad con lo que a continuación se describe.

Finalizado el plazo de presentación de ofertas y examinada la Documentación General incluida en el Sobre A, se procederá a la apertura de los Sobres B de todas las ofertas admitidas.

En caso de que se hayan presentado ofertas de pago al contado, se procederá a la apertura únicamente de los Sobres C de las ofertas acogidas a esta modalidad, siendo desestimadas las que se acojan al pago aplazado, y resultando adjudicataria la oferta económica más elevada.

Si no se ha presentado ninguna oferta de pago al contado o en caso de que la presentada hubiera sido excluida, se procederá a la apertura del Sobre C de las ofertas con pago aplazado que hayan acreditado solvencia, resultando adjudicataria la oferta que obtenga la mayor valoración tras la aplicación de la siguiente fórmula matemática:

$$V = C_0 + C * \frac{1 - (1 + i_k)^{-n*k}}{i_k}$$

donde,

- V= Valoración de la oferta**
- C<sub>0</sub>= cantidad a pagar al contado a la formalización de la escritura pública (IVA EXCLUIDO)**
- C= importe de cada una de las cuotas (principal sin intereses) en las que resulta el pago aplazado (cantidad de principal aplazada entre el número de cuotas)**

FIRMADO por: PEDRO SANCHEZ VIÑOLAS. A fecha: 19/03/2026 10:24 AM  
 FIRMADO por: MARIA ENCINA ALVAREZ PARRA. A fecha: 19/03/2026 01:39 PM  
 FIRMADO por: LEIRE IGLESIAS SANTIAGO. A fecha: 27/03/2026 12:00 PM  
 FIRMADO por: REGISTRO DEL MINISTERIO DE TRANSPORTES Y MOVILIDAD SOSTENIBLE. A fecha: 30/03/2026 10:01 AM  
 Número de registro: REGAGEZ6s00032716186. A fecha: 30/03/2026 10:01 AM  
 Total folios: 47 (24 de 47) - Código Seguro de Verificación: MFOW0250FB37F77EC16B5C9D3AE9. Verificable en https://sede.transportes.gob.es



Ministerio de Fomento  
 por SERVICIOS JURÍDICOS  
 con fecha: 22 ABRIL 2014



**n**= número de años aplazados  
**k**= número de pagos efectuados en un año (por ejemplo K=4 para pagos trimestrales)  
**i**= Tipo de interés efectivo anual, que será del 20%  
**i<sub>k</sub>**= Tipo de interés equivalente al período de pago.  $i_k = (1 + i)^{1/k} - 1$

**Nota:** El tipo de interés anual utilizado (20%) es el tipo de interés tomado como referencia para esta fórmula de valoración de las ofertas presentadas, distinto del tipo de interés que se aplicará a las operaciones que se acojan a la opción de pago aplazado (6% nominal).

La fórmula combina los criterios relativos a la oferta económica, el período de aplazamiento, la cantidad aplazada y la periodicidad de la cuota, ponderando favorablemente la mayor oferta económica, el menor período de aplazamiento, la menor cantidad aplazada y el mayor número de pagos a realizar durante el año.

En caso de que dos o más ofertas reciban la misma puntuación se concederá un plazo de 3 días hábiles, a contar desde la fecha de recepción de la comunicación, para presentar:

1. Nueva proposición económica en caso de que las ofertas se hayan acogido a la modalidad de pago al contado, resultando adjudicatario aquel licitador que presente la oferta económica más elevada.
2. En caso de que las ofertas se hubieran acogido a la modalidad de pago aplazado, los licitadores podrán presentar nueva oferta económica acogiéndose al pago al contado, o presentar oferta de pago aplazado minorando la cantidad que es objeto de aplazamiento.

En caso de que los licitadores opten por presentar nueva oferta acogiéndose a la modalidad de pago al contado, la adjudicación se resolverá conforme al apartado primero. La nueva oferta de pago al contado sustituirá la inicialmente presentada de pago aplazado, tanto en lo relativo a la forma de pago como a la proposición económica, y la única tomada en consideración a los efectos que puedan derivarse de la presente licitación.

En el caso de que todos los licitadores opten por minorar la cantidad aplazada, la adjudicación se resolverá a favor de la oferta que proponga aplazar menor cantidad.

En caso de nuevos empates se procederá en la forma indicada hasta que se dirima la adjudicación.

Una vez valoradas las ofertas por la Comisión de Contratación, se procederá a formular propuesta de adjudicación al órgano de contratación para su aprobación, si procede.

En el caso de que la adjudicación resultase fallida por no poder formalizarse el contrato por causa imputable al adjudicatario, podrá realizarse la enajenación a favor del licitador que



FIRMADO por: PEDRO SANCHEZ VIÑOLAS. A fecha: 19/03/2026 10:24 AM  
FIRMADO por: MARIA ENCINA ALVAREZ PARRA. A fecha: 19/03/2026 01:39 PM  
FIRMADO por: LEIRE IGLESIAS SANTIAGO. A fecha: 27/03/2026 12:00 PM  
FIRMADO por: REGISTRO DEL MINISTERIO DE TRANSPORTES Y MOVILIDAD SOSTENIBLE. A fecha: 30/03/2026 10:01 AM  
Número de registro: REGAGEZ6s00032716186. A fecha: 30/03/2026 10:01 AM  
Total folios: 47 (25 de 47) - Código Seguro de Verificación: MFOM0250FB37F77EC16B5C9D3AE9. Verificable en <https://sede.transportes.gob.es>

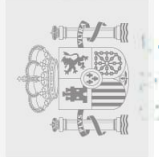

Comunicado fehaciente  
de los servicios jurídicos  
en fecha: 27 ABR 2025



hubiese presentado la siguiente oferta más ventajosa, procediéndose, en su caso, a la apertura de los sobres y a su valoración conforme a lo establecido en la presente Base.

SEPES declarará desierta la licitación cuando no exista alguna oferta o proposición que sea admisible de acuerdo con los criterios que figuran en las presentes condiciones, sin que tengan derecho los oferentes a reclamación alguna, procediéndose por parte de SEPES a la devolución de la garantía presentada. Igualmente SEPES podrá, antes de proceder a la adjudicación, desistir del procedimiento o renunciar a la celebración del contrato si considerase perjudicial para el interés público la adjudicación en las condiciones propuestas o si, por razones sobrevenidas, considerase necesario el bien para el cumplimiento de fines públicos, sin que la instrucción del expediente, la celebración de la licitación o la valoración de las proposiciones presentadas generen derecho alguno para quienes optaron a su compra, procediendo SEPES a la devolución de la garantía presentada.

Transcurrido el plazo de seis meses desde que finalice el plazo de presentación sin que SEPES hubiera resuelto sobre la adjudicación, podrán los oferentes retirar sus ofertas previa petición por escrito, procediendo SEPES a la devolución de la garantía constituida.

#### **DÉCIMA.- OBLIGACIONES DEL ADJUDICATARIO.**

Abonar el precio de adjudicación conforme a la modalidad de pago elegida a la formalización de la escritura pública de compraventa, que se otorgará, a requerimiento de SEPES, ante el notario que ésta designe, a partir de los 15 días siguientes a la fecha de recepción de la notificación de la adjudicación hasta un máximo de 3 meses.

Provisionar los gastos, honorarios e impuestos a los que previsiblemente ascienda la constitución e inscripción registral de la hipoteca, en la Notaría designada por SEPES, o en la Gestoría Administrativa que, en su caso, la Notaría designe.

Si el licitador adjudicatario, pese a haber sido citado, no acudiere al acto de la formalización de la compraventa, o acudiendo no abonare el precio ofertado, SEPES podrá exigir el cumplimiento, o dejar sin efecto automáticamente la selección y adjudicación de la oferta con tan sólo notificarlo al licitador adjudicatario.

El incumplimiento de esta obligación facultará a SEPES a incautar la garantía presentada por el adjudicatario en concepto de penalización e indemnización por daños y perjuicios.

#### **UNDECIMA.- CAUSAS DE RESOLUCIÓN DE LA ADJUDICACIÓN.**

Serán causas de resolución de la adjudicación el incumplimiento de las siguientes obligaciones por parte del adjudicatario:

- No comparecer al otorgamiento de la escritura pública de compraventa.
- No realizar la provisión de fondos de los gastos, honorarios e impuestos derivados del otorgamiento, en los términos requeridos.

Importancia formalmente  
por SEVICIAS JURÍDICAS  
con fecha: 22 ABR 2014



- En el caso de que se haya optado por la modalidad de pago al contado, no satisfacer la totalidad del precio de adjudicación incrementado con el impuesto que legalmente corresponda a la formalización de la escritura pública de compraventa.
- En el caso de que se haya optado por la modalidad de pago aplazado, no satisfacer la cantidad no aplazada y la totalidad del impuesto que corresponda al precio de adjudicación a la formalización de la escritura pública de compraventa.

La resolución de la adjudicación facultará a SEPES a incautar la garantía presentada en concepto de penalización e indemnización por daños y perjuicios.

#### **DUODÉCIMA.- PERFECCIÓN DEL CONTRATO.**

El contrato de compraventa se perfeccionará con el otorgamiento de la escritura pública.

#### **DECIMOTERCERA.- OBLIGACIONES DEL PROPIETARIO.**

En caso de pago aplazado, la principal obligación del propietario será la de abonar el precio en los términos establecidos en su propuesta.

El propietario se compromete a no enajenar el bien sin autorización de SEPES mientras no haya finalizado la construcción. Se considerará finalizada toda vez haya obtenido certificado final de obra del director de ejecución de la misma.

El incumplimiento de esta obligación facultará a SEPES a instar la resolución del contrato con penalización de un 25% del precio de adjudicación, en concepto de indemnización por daños y perjuicios, quedando en poder de SEPES y sin derecho a indemnización, cuantas obras e instalaciones de carácter fijo que se hubieren realizado en el bien objeto de la transmisión, y siendo de cuenta del comprador los gastos judiciales y extrajudiciales que se originen por la resolución, incluidos los honorarios y derechos de letrado y procurador.

Es obligación del propietario integrarse en la Entidad de Conservación de la actuación industrial o, en su caso, de la Asociación de Propietarios, y satisfacer los gastos de conservación en proporción a su cuota de participación.

#### **DECIMOCUARTA.- CAUSAS DE RESOLUCIÓN DEL CONTRATO.**

Serán causas de resolución del contrato:

- La falta de pago en los términos establecidos en la BASE OCTAVA y cualquier otra causa de las previstas en dicha BASE.

Dichos incumplimientos conllevarán la ejecución de la garantía hipotecaria.



FIRMADO por: PEDRO SANCHEZ VIÑOLAS. A fecha: 19/03/2026 10:24 AM  
FIRMADO por: MARIA ENCINA ALVAREZ PARRA. A fecha: 19/03/2026 01:39 PM  
FIRMADO por: LEIRE IGLESIAS SANTIAGO. A fecha: 27/03/2026 12:00 PM  
FIRMADO por: REGISTRO DEL MINISTERIO DE TRANSPORTES Y MOVILIDAD SOSTENIBLE. A fecha: 30/03/2026 10:01 AM  
Número de registro: REGAGEZ6s00032716186. A fecha: 30/03/2026 10:01 AM  
Total folios: 47 (27 de 47) - Código Seguro de Verificación: MFOW0250FB37F77EC16B5C9D3AE9. Verificable en <https://sede.transportes.gob.es>



Ministerio de Fomento  
por SERVICIOS JURÍDICOS  
con fecha: 22 ABR 2024



- La enajenación del bien sin autorización de SEPES mientras no haya finalizado la construcción de la edificación.

El incumplimiento de esta obligación facultará a SEPES a instar la resolución del contrato con penalización de un 25% del precio de adjudicación, en concepto de indemnización por daños y perjuicios, quedando en poder de SEPES y sin derecho a indemnización, cuantas obras e instalaciones de carácter fijo que se hubieren realizado en el bien objeto de la transmisión, y siendo de cuenta del comprador los gastos judiciales y extrajudiciales que se originen por la resolución, incluidos los honorarios y derechos de letrado y procurador.

#### **DECIMOQUINTA.- ESTADO DEL BIEN.**

Las condiciones técnicas, físicas, urbanísticas y geofísicas del bien objeto de la compraventa son conocidas y aceptadas por la parte compradora, comprometiéndose a respetarlas en su integridad, tanto en cuanto al uso del suelo como a sus edificaciones e instalaciones.

El licitador y, en su caso, la parte compradora conoce el actual estado del bien objeto de la transmisión y, en particular, las cargas, afecciones y/o particularidades descritas en el Apartado A del Cuadro de Características, y reconoce que el mismo se encuentra en el estado de conservación y uso adecuado para el fin al que se destina, por lo que renuncia expresamente a exigir responsabilidad alguna por vicios o defectos manifiestos, ni por los que surjan con posterioridad a la entrega, salvo aquellos ocultos que tengan su origen en dolo o mala fe del vendedor.

El licitador y, en su caso, la parte compradora podrá realizar catas y/o ensayos físicos para comprobar las referidas condiciones previa autorización expresa de SEPES.

Sin perjuicio de la información contenida en el Apartado A del Cuadro de Características y en el Anexo I, y cualquier otra que pueda ser facilitada en relación con los inmuebles durante el Concurso, podrá el oferente informarse previamente en los registros públicos y administraciones públicas oportunas de la situación registral, física, condiciones técnicas, urbanísticas y geofísicas de la parcela.

La realidad jurídico registral, física, condiciones técnicas, urbanísticas y geofísicas del inmueble que resulten de dichos registros públicos, prevalecerán en todo caso sobre la información que sobre los mismos pueda ser facilitada en cada momento.

#### **DECIMOSEXTA.- TRANSMISIÓN DE LA PROPIEDAD.**

La transmisión del bien se verificará a la formalización de la escritura pública como cuerpo cierto en su actual situación y estado de cargas, y con las afecciones y particularidades que resulten de su realidad física.

FIRMAO por: PEDRO SANCHEZ VIÑOLAS. A fecha: 19/03/2026 10:24 AM  
FIRMAO por: MARIA ENCINA ALVAREZ PARRA. A fecha: 19/03/2026 01:39 PM  
FIRMAO por: LEIRE IGLESIAS SANTIAGO. A fecha: 27/03/2026 12:00 PM  
FIRMAO por: REGISTRO DEL MINISTERIO DE TRANSPORTES Y MOVILIDAD SOSTENIBLE. A fecha: 30/03/2026 10:01 AM  
Número de registro: REGAGE26s00032716186. A fecha: 30/03/2026 10:01 AM  
Total folios: 47 (28 de 47) - Código Seguro de Verificación: MFOW0250FB37F77EC16B5C9D3AE9. Verificable en <https://sede.transportes.gob.es>



El presente documento es  
un documento JURIDICO  
con fecha: 22 ABR 2024



La venta se hace por un precio alzado y, por consiguiente, sin derecho a aumento o disminución del precio, aunque de la superficie del inmueble resultase mayor o menor que la consignada.

**DECIMOSÉPTIMA.- GASTOS E IMPUESTOS.**

Todos los gastos e impuestos derivados de la compraventa, de su formalización en escritura pública o de su inscripción en el Registro de la Propiedad, a excepción del Impuesto sobre el incremento de valor de los terrenos de naturaleza urbana, serán de cuenta de la parte compradora, incluso los derivados de la expedición de copia autorizada para SEPES.

**DECIMOCTAVA.- NATURALEZA JURÍDICA DEL CONTRATO Y CLAUSULA DE SUMISIÓN EXPRESA.**

El orden jurisdiccional civil será el competente para resolver las controversias que surjan sobre este contrato entre las partes. No obstante, se considerarán actos jurídicos separables los que se dicten en relación con su preparación y adjudicación y, en consecuencia, podrán ser impugnados ante el orden jurisdiccional contencioso-administrativo de acuerdo con su normativa reguladora.

Para cuantas cuestiones surjan en orden a la interpretación y ejecución del contrato de compraventa las partes se someten a la competencia de los juzgados y tribunales de la localidad donde se encuentre ubicado el bien objeto de la transmisión, con renuncia expresa a cualquier otro fuero que pudiera corresponderles.

**APROBADO,**  
**En Madrid, a 22 ABR 2014**  
**LA DIRECTORA GENERAL,**

  
**Lucía Molares Pérez**

Informado favorablemente  
por SERVICIOS JURÍDICOS  
con fecha: 22 ABR 2014



**ANEXO N° I**

**INFORMACIÓN RELATIVA AL INMUEBLE**

FIRMADO por: PEDRO SANCHEZ VIÑOLAS. A fecha: 19/03/2026 10:24 AM  
FIRMADO por: MARIA ENCINA ALVAREZ PARRA. A fecha: 19/03/2026 01:39 PM  
FIRMADO por: LEIRE IGLESIAS SANTIAGO. A fecha: 27/03/2026 12:00 PM  
FIRMADO por: REGISTRO DEL MINISTERIO DE TRANSPORTES Y MOVILIDAD SOSTENIBLE. A fecha: 30/03/2026 10:01 AM  
Número de registro: REGAGEZ6s00032716186. A fecha: 30/03/2026 10:01 AM  
Total folios: 47 (30 de 47) - Código Seguro de Verificación: MFOW0250FB37F77EC16B5C9D3AE9. Verificable en <https://sede.transportes.gob.es>

Informado favorablemente  
por SERVICIOS JURÍDICOS  
con fecha: 22 ABR 2014



## Datos de parcelas:

Parcela	Superficie	Datos registrales				Datos catastrales	
		Tomo	Libro	Folio	Finca registral	Referencia catastral	Valor catastral
00000B1	2.152,00	918	401	216	28.574	6732101PJ5263S0000SY	157.755,51
00000B2	1.686,00	918	401	218	28.575	6732102PJ5263S0000ZY	123.594,68
00000B3	1.657,00	918	401	220	28.576	6732103PJ5263S0000UY	121.468,73
00000B4	1.627,00	918	401	222	28.577	6732104PJ5263S0000HY	119.269,57
00000B5	1.598,00	918	401	224	28.578	6732105PJ5263S0000WY	117.143,70
00000B6	1.569,00	920	402	1	28.579	6732106PJ5263S0000AY	115.017,77
00000B7	1.540,00	920	402	3	28.580	6732107PJ5263S0000BY	112.891,89
00000B8	1.885,00	920	402	5	28.581	6732108PJ5263S0000YY	138.182,68
00000C6	954,00	920	402	17	28.587	6631806PJ5263S0000LY	69.934,22
00000D3	1.485,00	920	402	51	28.604	6529503PJ5262N0000HR	108.860,01
00000D4	1.485,00	920	402	53	28.605	6529504PJ5262N0000WR	108.860,01
00000D5	1.485,00	920	402	55	28.606	6529505PJ5262N0000AR	108.860,01
00000D8	1.858,00	920	402	61	28.609	6529508PJ5262N0000GR	136.203,37
00000D9	2.610,00	920	402	63	28.610	6529509PJ5262N0000QR	191.403,12
00000E1	4.080,00	920	402	71	28.614	6628408PJ5262N0000ZR	299.090,51
00000E2	4.080,00	920	402	73	28.615	6628409PJ5262N0000UR	299.090,51
00000E3	4.080,00	920	402	75	28.616	6628410PJ5262N0000SR	299.090,51
00000E4	4.080,00	920	402	77	28.617	6628411PJ5262N0000ZR	299.090,51
00000E5	4.080,00	920	402	79	28.618	6628412PJ5262N0000UR	299.090,51
00000E6	4.080,00	920	402	81	28.619	6628413PJ5262N0000HR	299.090,51
00000F1	5.555,00	920	402	83	28.620	6532201PJ5263S0000OY	407.217,69
00000F2	4.994,00	920	402	85	28.621	6532202PJ5263S0000KY	366.092,67
00000F3	4.704,00	920	402	87	28.622	6532203PJ5263S0000RY	344.833,74
00000F4	4.440,00	920	402	89	28.623	6532204PJ5263S0000DY	325.480,87
00000F5	4.402,00	920	402	91	28.624	6532205PJ5263S0000XY	322.401,96
0000C11	954,00	920	402	27	28.592	6631811PJ5263S0000FY	69.934,22
0000C12	1.790,00	920	402	29	28.593	6631812PJ5263S0000MY	131.218,55
0000C13	2.130,00	920	402	31	28.594	6631813PJ5263S0000OY	156.142,79
0000C14	1.701,00	920	402	33	28.595	6631814PJ5263S0000KY	124.694,25
0000C15	1.701,00	920	402	35	28.596	6631815PJ5263S0000RY	124.694,25
0000C16	1.701,00	920	402	37	28.597	6631816PJ5263S0000DY	124.694,25
0000C17	1.701,00	920	402	39	28.598	6631817PJ5263S0000XY	124.694,25
0000C18	1.701,00	920	402	41	28.599	6631818PJ5263S0000IY	124.694,25
0000C19	1.701,00	920	402	43	28.600	6631819PJ5263S0000JY	124.694,25
0000D10	2.322,00	920	402	65	28.611	6529510PJ5262N0000YR	170.217,60
0000D11	2.322,00	920	402	67	28.612	6529511PJ5262N0000GR	170.217,60
0000D12	2.611,00	920	402	69	28.613	6529512PJ5262N0000QR	191.403,12

FIRMADO por: PEDRO SANCHEZ VIÑOLAS. A fecha: 19/03/2026 10:24 AM  
 FIRMADO por: MARÍA ENCINA ALVAREZ PARRA. A fecha: 19/03/2026 01:39 PM  
 FIRMADO por: LEIRE IGLESIAS SANTIAGO. A fecha: 27/03/2026 12:00 PM  
 FIRMADO por: REGISTRO DEL MINISTERIO DE TRANSPORTES Y MOVILIDAD SOSTENIBLE. A fecha: 30/03/2026 10:01 AM  
 Número de registro: REGAGEZ6s00032716186. A fecha: 30/03/2026 10:01 AM  
 Total folios: 47 (31 de 47) - Código Seguro de Verificación: MFOM0250FB37F77EC16B5C9D3AE9. Verificable en <https://sede.transportes.gob.es>



FIRMADO

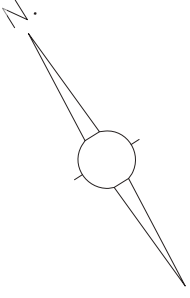

COORDENADAS DE VERTICES UTM (29) ETRS89 Planas		
VERTICE	X	Y
34	656702.14	4823241.99
35	656724.53	4823226.83
132	656670.07	4823190.31
133	656689.63	4823178.17
134	656691.42	4823181.04
135	656694.79	4823178.96
138	656693.00	4823176.02

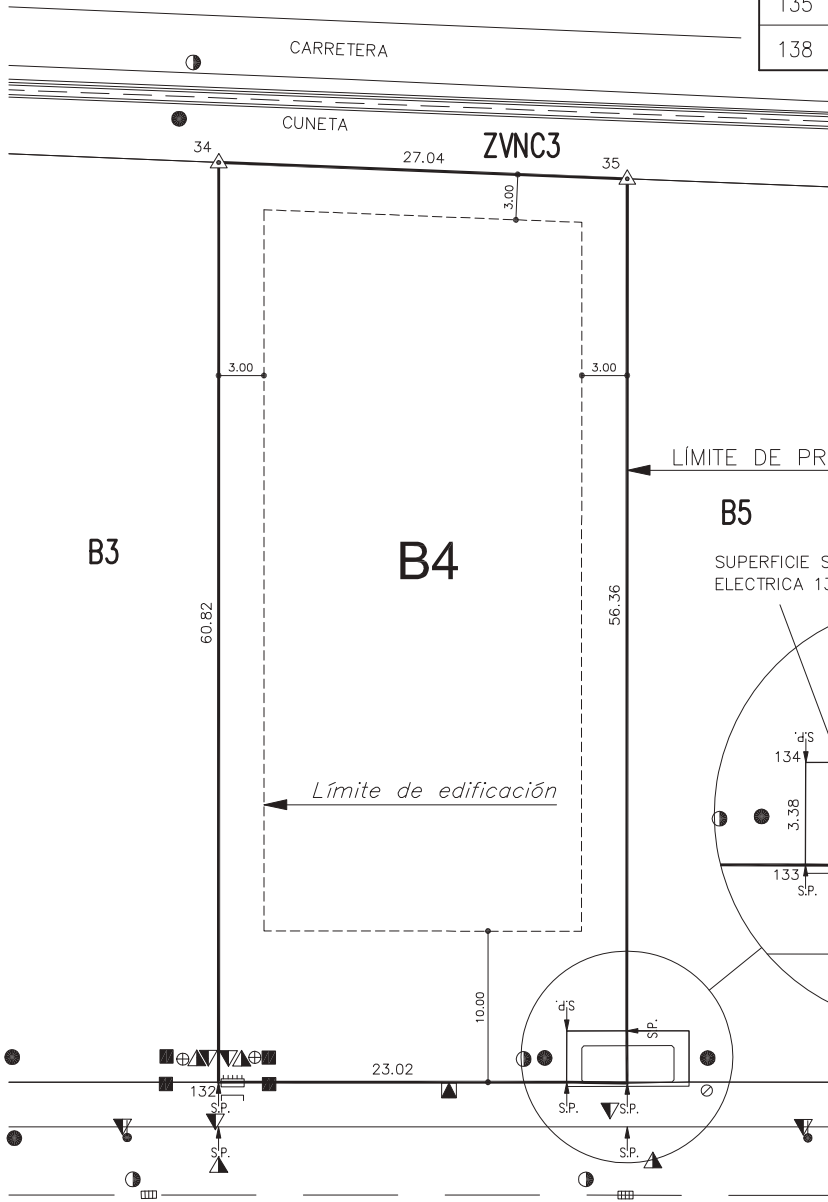

COLEGIO OFICIAL DE INGENIEROS  
TÉCNICOS EN TOPOGRAFÍA  
MADRID

**VISADOS**

COLEGIADO: 2366 VISADO: VE2010-296  
FECHA: 10 AGOSTO 2010



PAPELERA

<p>Entidad Estatal de Suelo Ministerio de Vivienda</p>		<table border="1"> <tr> <th>SEÑAL PRINTADA</th> <th>HITO</th> <th>GAS</th> <th>COMUNICACIONES</th> <th>SANEAMIENTO</th> <th>ELECTRICIDAD</th> <th>AGUA</th> <th>TELÉFONO</th> </tr> <tr> <td>SP.</td> <td>▲</td> <td>⊗</td> <td>□</td> <td>●</td> <td>▼</td> <td>■</td> <td>⊕</td> </tr> </table>	SEÑAL PRINTADA	HITO	GAS	COMUNICACIONES	SANEAMIENTO	ELECTRICIDAD	AGUA	TELÉFONO	SP.	▲	⊗	□	●	▼	■	⊕
SEÑAL PRINTADA	HITO	GAS	COMUNICACIONES	SANEAMIENTO	ELECTRICIDAD	AGUA	TELÉFONO											
SP.	▲	⊗	□	●	▼	■	⊕											
ACTUACIÓN	RIBADEO INDUSTRIAL	LOCALIDAD	RIBADEO	PROVINCIA	LUGO	AUTOR DEL TRABAJO												
PARCELA	B4	SUPERFICIE	1.628,02 m <sup>2</sup>	ESCALA	1:500	GABINETE TECNICO												
						CONTRATISTA												
						Ingeniero Técnico en Topografía 2.366 C.O.I.T.T. Madrid												
						FIRMA												
						FECHA												
						Jul-2010												

FIRMADO por: PEDRO SANCHEZ VIÑOLAS. A fecha: 19/03/2026 10:24 AM  
 FIRMADO por: MARIA ENCINA ALVAREZ PARRA. A fecha: 19/03/2026 01:39 PM  
 FIRMADO por: LEIRE IGLESIAS SANTIAGO. A fecha: 27/03/2026 12:00 PM  
 FIRMADO por: REGISTRO DEL MINISTERIO DE TRANSPORTES Y MOVILIDAD SOSTENIBLE. A fecha: 30/03/2026 10:01 AM  
 Número de registro: REGAGEZ6s00032716186. A fecha: 30/03/2026 10:01 AM  
 Total folios: 47 (32 de 47) - Código Seguro de Verificación: MFOM0250FB37F77EC16B5C9D3AE9. Verificable en https://sede.transportes.gob.es



FIRMADO

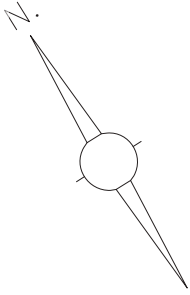

COORDENADAS DE VERTICES UTM (29) ETRS89 Planas		
VERTICE	X	Y
35	656724.53	4823226.83
36	656746.91	4823211.70
135	656694.79	4823178.96
136	656698.30	4823176.79
137	656696.51	4823173.91
138	656693.00	4823176.02
139	656715.95	4823161.82

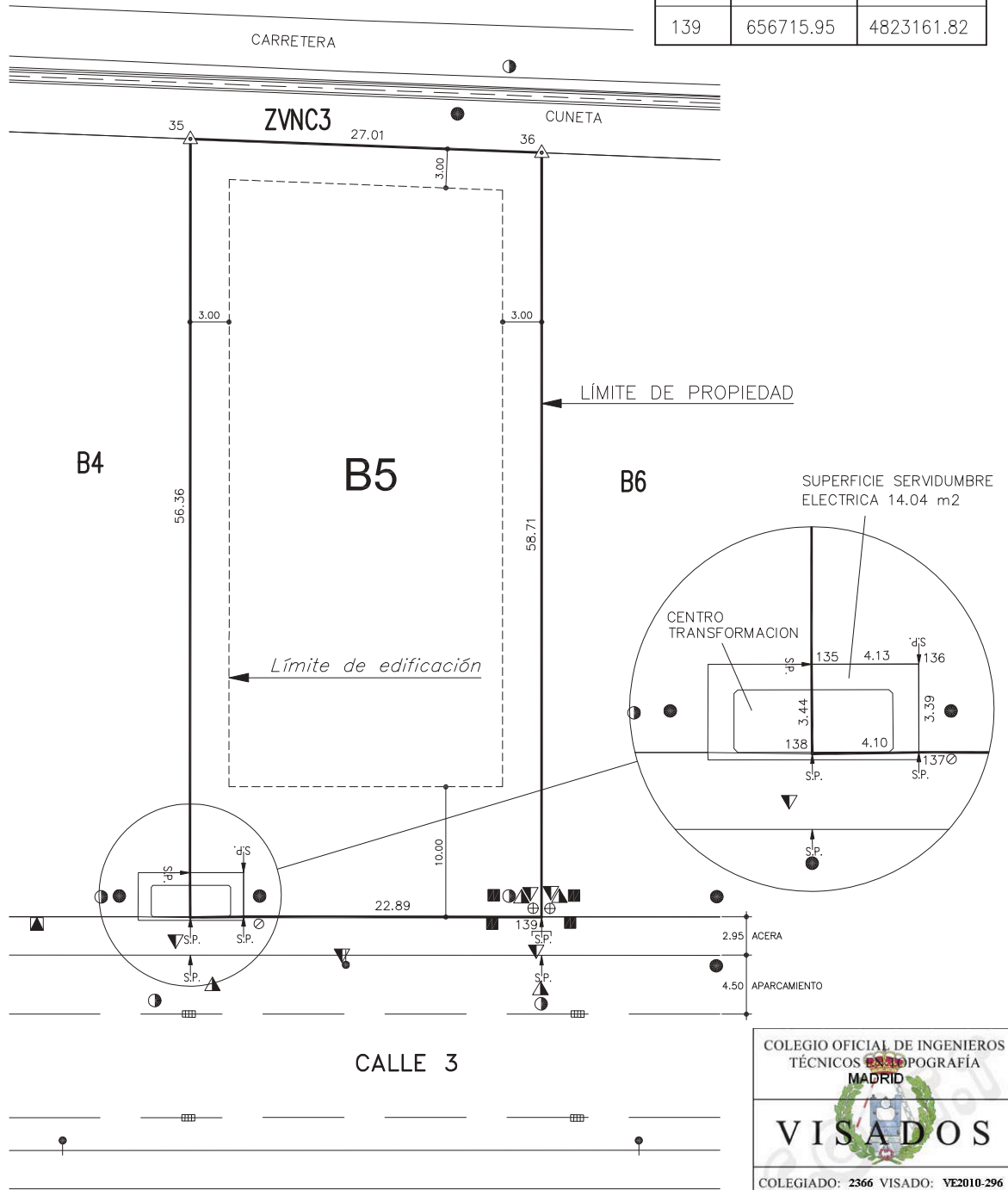

COLEGIO OFICIAL DE INGENIEROS TÉCNICOS EN TOPOGRAFÍA MADRID

**VISADOS**

COLEGIADO: 2366 VISADO: VE2010-296  
FECHA: 10 AGOSTO 2010



PAPELERA

	Entidad Estatal de Suelo Ministerio de Vivienda				SEÑAL PRINTADA	HITO	GAS	COMUNICACIONES	SANEAMIENTO	ELECTRICIDAD	AGUA	TELÉFONO							
	ACTUACIÓN	RIBADEO INDUSTRIAL	LOCALIDAD	RIBADEO	PROVINCIA	LUGO	ARQUETA	ACOMETIDA	PLUMBALES	FECALES	ARMARIO	ARQUETA	FAROLA	MED.TEN.	TOMA	B.RIEGO	HIDRANTE	ARMARIO	ARQUETA
PARCELA	B5	SUPERFICIE	1.599,44 m <sup>2</sup>	ESCALA	1:500	AUTOR DEL TRABAJO				CONTRATISTA		FIRMA	FECHA						
						GABINETE TECNICO				Ingeniero Técnico en Topografía 2.366 C.O.I.T. Madrid			Jul-2010						

FIRMADO por: PEDRO SANCHEZ VIÑOLAS. A fecha: 19/03/2026 10:24 AM  
 FIRMADO por: MARIA ENCINA ALVAREZ PARRA. A fecha: 19/03/2026 01:39 PM  
 FIRMADO por: LEIRE IGLESIAS SANTIAGO. A fecha: 27/03/2026 12:00 PM  
 FIRMADO por: REGISTRO DEL MINISTERIO DE TRANSPORTES Y MOVILIDAD SOSTENIBLE. A fecha: 30/03/2026 10:01 AM  
 Número de registro: REGAGEZ6s00032716186. A fecha: 30/03/2026 10:01 AM  
 Total folios: 47 (33 de 47) - Código Seguro de Verificación: MFOM0250FB37F77EC16B5C9D3AE9. Verificable en https://sede.transportes.gob.es



FIRMADO

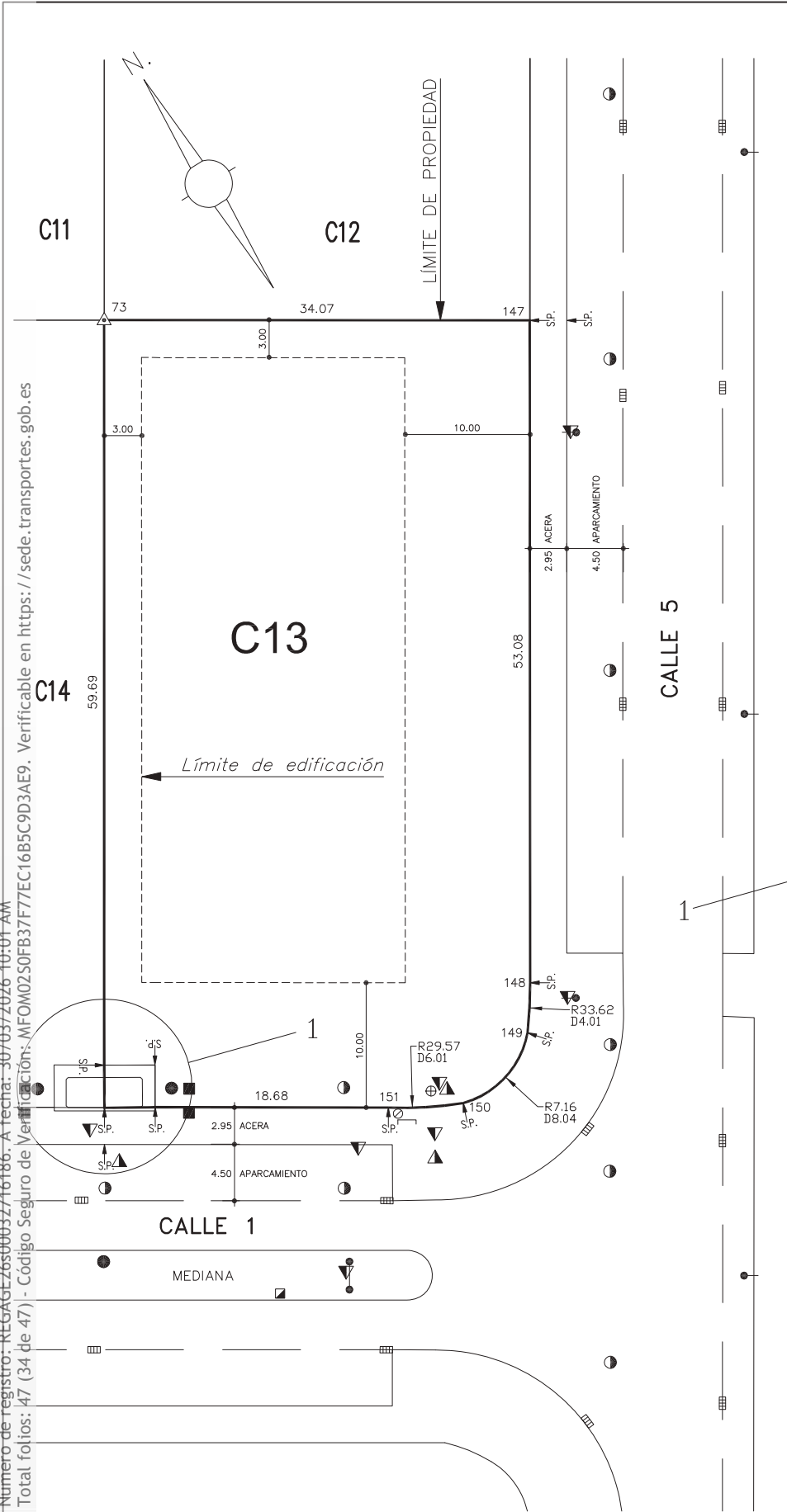

COORDENADAS DE VERTICES UTM (29) ETRS89 Planas		
VERTICE	X	Y
73	656722.83	4823070.54
147	656751.77	4823052.56
148	656723.82	4823007.43
149	656721.53	4823004.14
150	656714.19	4823002.07
151	656708.91	4823004.92
152	656693.05	4823014.79
153	656694.82	4823017.67
154	656691.37	4823019.81
157	656689.58	4823016.89

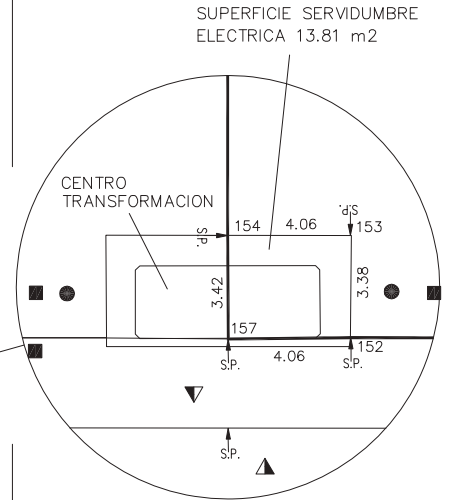

COLEGIO OFICIAL DE INGENIEROS TÉCNICOS EN TOPOGRAFÍA MADRID

**VISADOS**

COLEGIADO: 2366 VISADO: VE2010-296  
FECHA: 10 AGOSTO 2010



FIRMADO por: PEDRO SANCHEZ VIÑOLAS. A fecha: 19/03/2026 10:24 AM  
 FIRMADO por: MARIA ENCINA ALVAREZ PARRA. A fecha: 19/03/2026 01:39 PM  
 FIRMADO por: LEIRE IGLESIAS SANTIAGO. A fecha: 27/03/2026 12:00 PM  
 FIRMADO por: REGISTRO DEL MINISTERIO DE TRANSPORTES Y MOVILIDAD SOSTENIBLE. A fecha: 30/03/2026 10:01 AM  
 Número de registro: REGAGE26s00032716186. A fecha: 30/03/2026 10:01 AM  
 Total folios: 47 (34 de 47) - Código Seguro de Verificación: MFOM0250FB37F77EC16B5C9D3AE9. Verificable en https://sede.transportes.gob.es

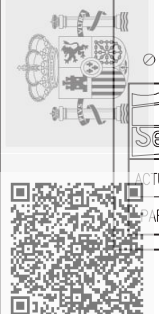

<p>Entidad Estatal de Suelo Ministerio de Vivienda</p>	SEÑAL PRINTADA	HITO	GAS	COMUNICACIONES	SANEAMIENTO	ELECTRICIDAD	AGUA	TELÉFONO					
	ARQUETA	ACOMETIDA	PLUMBALES	FECALES	ARMARIO	ARQUETA	FAROLA	MED.TEN.	TOMA	B.RIEGO	HIDRANTE	ARMARIO	ARQUETA
SITUACIÓN: RIBADEO INDUSTRIAL LOCALIDAD: RIBADEO PROVINCIA: LUGO PARCELA: C13 SUPERFICIE: 2.137,65 m2 ESCALA: 1:500	AUTOR DEL TRABAJO: GABINETE TECNICO						CONTRATISTA: Ingeniero Técnico en Topografía 2.366 C.O.I.T.T. Madrid		FIRMA	FECHA: Jul-2010			

PAPELERA

FIRMADO

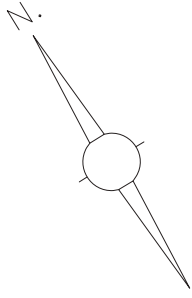

COORDENADAS DE VERTICES UTM (29) ETRS89 Planas		
VERTICE	X	Y
71	656699.88	4823084.74
72	656707.55	4823080.03
73	656722.83	4823070.54
154	656691.37	4823019.81
155	656687.95	4823021.92
156	656686.18	4823019.04
157	656689.58	4823016.89
158	656666.65	4823031.18

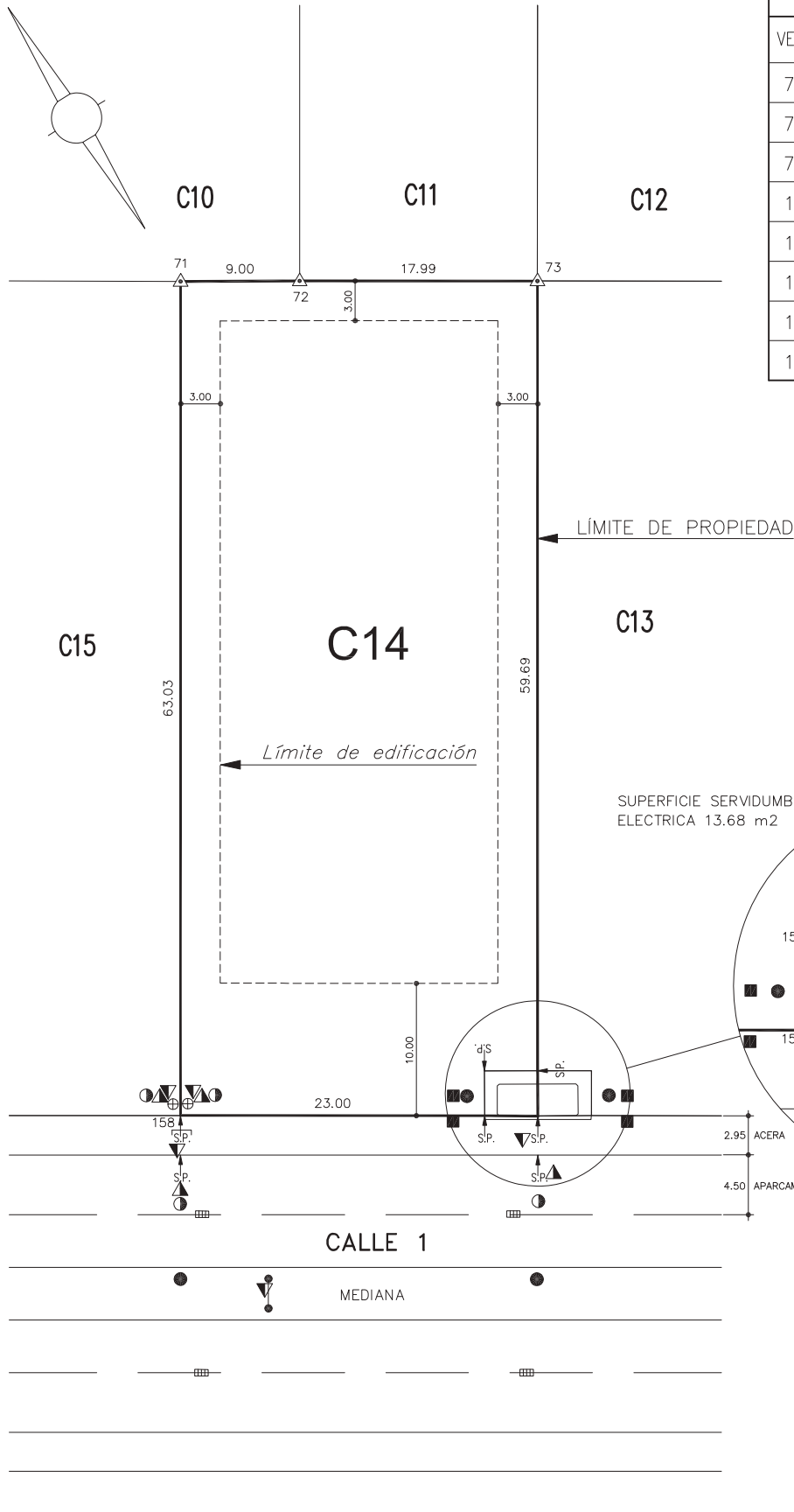

COLEGIO OFICIAL DE INGENIEROS  
TÉCNICOS EN TOPOGRAFÍA  
MADRID

**VISADOS**

COLEGIADO: 2366 VISADO: VE2010-296  
FECHA: 10 AGOSTO 2010



FIRMADO por: PEDRO SANCHEZ VIÑOLAS. A fecha: 19/03/2026 10:24 AM  
 FIRMADO por: MARIA ENCINA ALVAREZ PARRA. A fecha: 19/03/2026 01:39 PM  
 FIRMADO por: LEIRE IGLESIAS SANTIAGO. A fecha: 27/03/2026 12:00 PM  
 FIRMADO por: REGISTRO DEL MINISTERIO DE TRANSPORTES Y MOVILIDAD SOSTENIBLE. A fecha: 30/03/2026 10:01 AM  
 Número de registro: REGAGEZ6s00032716186. A fecha: 30/03/2026 10:01 AM  
 Total folios: 47 (35 de 47) - Código Seguro de Verificación: MFOM0250FB37F77EC16B5C9D3AE9. Verificable en https://sede.transportes.gob.es

<p>Entidad Estatal de Suelo Ministerio de Vivienda</p>	ACTUACIÓN	RIBADEO INDUSTRIAL	LOCALIDAD	RIBADEO	PROVINCIA	LUGO	SEÑAL PIVOTA	HITO	GAS	COMUNICACIONES	SANEAMIENTO	ELECTRICIDAD	AGUA	TELÉFONO					
	PARCELA	C14	SUPERFICIE	1.702,73 m <sup>2</sup>	ESCALA	1:500	ARQUETA	ACOMETIDA	PLUMBALES	FECALES	ARMARIO	ARQUETA	FAROLA	MED.TEN.	TOMA	B.RIEGO	HIDRANTE	ARMARIO	ARQUETA
AUTOR DEL TRABAJO							CONTRATISTA							FIRMA		FECHA			
GABINETE TECNICO							Ingeniero Técnico en Topografía 2.366 C.O.I.T.T. Madrid									Jul-2010			



FIRMADO

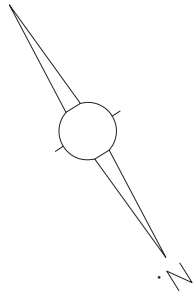

COORDENADAS DE VERTICES UTM (29) ETRS89 Planas		
VERTICE	X	Y
51	656554.62	4823004.27
52	656531.65	4823018.45
199	656560.70	4823065.25
200	656580.22	4823053.15
201	656578.42	4823050.26
202	656581.86	4823048.14
205	656583.65	4823051.01

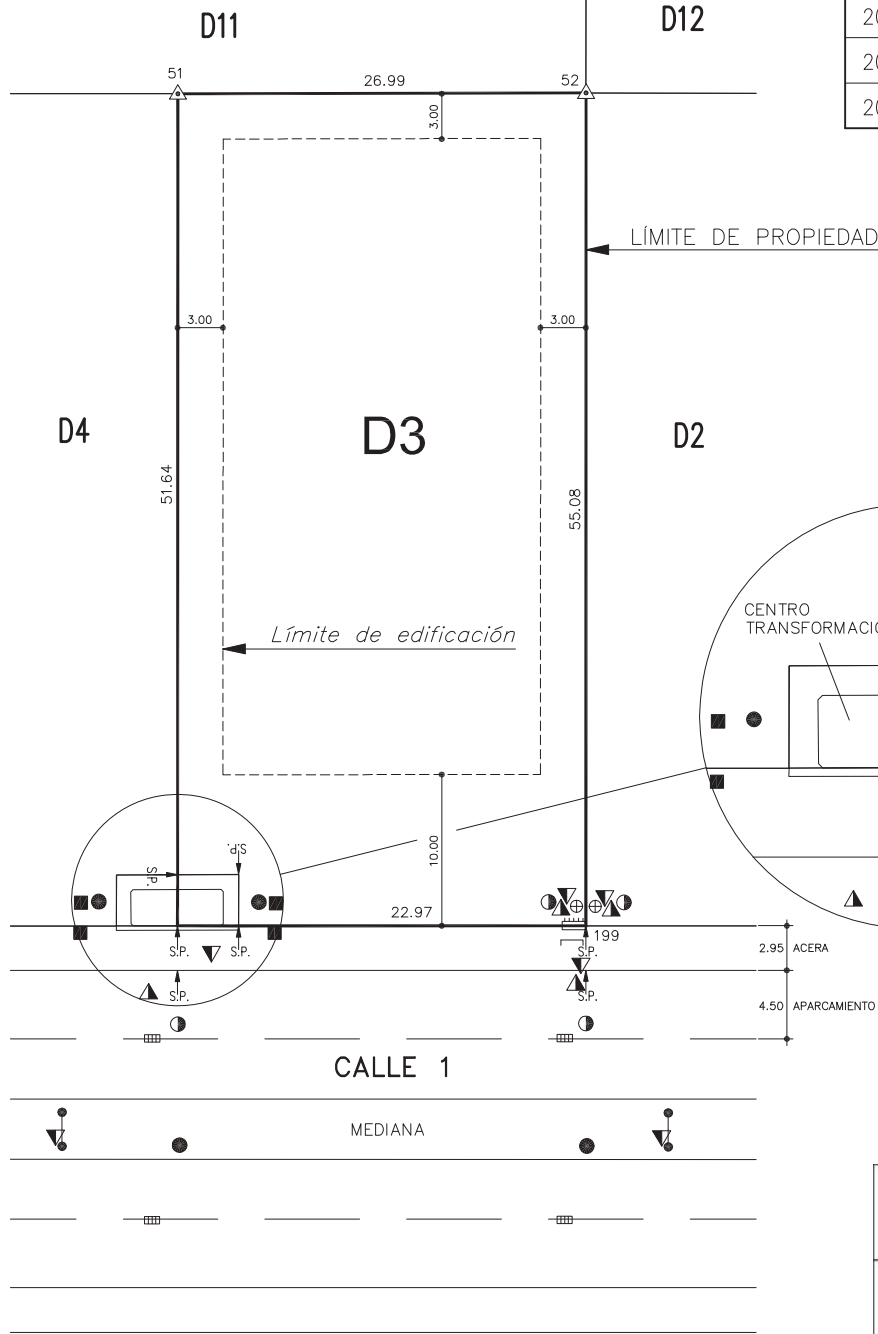

COLEGIO OFICIAL DE INGENIEROS TÉCNICOS EN TOPOGRAFÍA MADRID

**VISADOS**

COLEGIADO: 2366 VISADO: VE2010-296  
FECHA: 10 AGOSTO 2010



FIRMADO por: PEDRO SANCHEZ VIÑOLAS. A fecha: 19/03/2026 10:24 AM  
 FIRMADO por: MARIA ENCINA ALVAREZ PARRA. A fecha: 19/03/2026 01:39 PM  
 FIRMADO por: LEIRE IGLESIAS SANTIAGO. A fecha: 27/03/2026 12:00 PM  
 FIRMADO por: REGISTRO DEL MINISTERIO DE TRANSPORTES Y MOVILIDAD SOSTENIBLE. A fecha: 30/03/2026 10:01 AM  
 Número de registro: REGAGEZ6s00327f6f186. A fecha: 30/03/2026 10:01 AM  
 Total folios: 47 (36 de 47) - Código Seguro de Verificación: MFOM0250FB37F77EC16B5C9D3AE9. Verificable en https://sede.transportes.gob.es

<p>Entidad Estatal de Suelo Ministerio de Vivienda</p>	ACTUACIÓN	RIBADEO INDUSTRIAL	LOCALIDAD	RIBADEO	PROVINCIA	LUGO
	PARCELA	D3	SUPERFICIE	1.486,46 m <sup>2</sup>	ESCALA	1:500

SEÑAL PINTADA	HITO	GAS	COMUNICACIONES	SANEAMIENTO	ELECTRICIDAD	AGUA	TELÉFONO
ARQUETA	ACOMETIDA	FLUJUALES	FECALES	ARMARIO	ARQUETA	FAROLA	MED.TEN.
TOMA	B.RIEGO	HIDRANTE	ARMARIO	ARQUETA	ACOMETIDA		
AUTOR DEL TRABAJO						FIRMA	FECHA
GABINETE TECNICO						CONTRATISTA Ingeniero Técnico en Topografía 2.366 C.O.I.T.T. Madrid	Jul-2010



FIRMADO

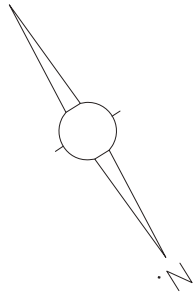

COORDENADAS DE VERTICES UTM (29) ETRS89 Planas		
VERTICE	X	Y
50	656577.54	4822990.03
51	656554.62	4823004.27
202	656581.86	4823048.14
203	656585.32	4823046.02
204	656587.10	4823048.89
205	656583.65	4823051.01
206	656606.59	4823036.79

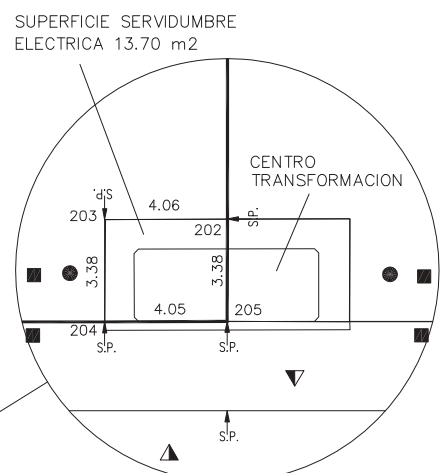
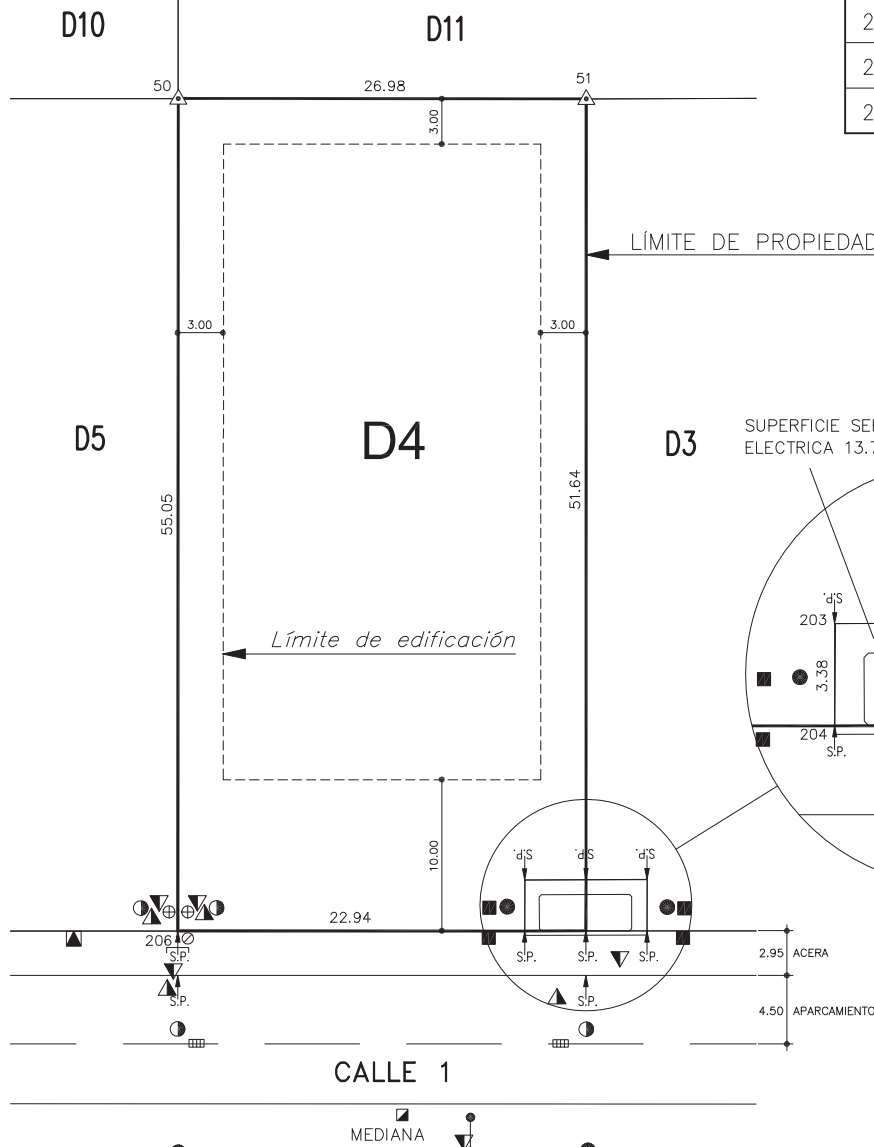

COLEGIO OFICIAL DE INGENIEROS TÉCNICOS EN TOPOGRAFÍA MADRID

**VISADOS**

COLEGIADO: 2366 VISADO: VE2010-296  
FECHA: 10 AGOSTO 2010

FIRMADO por: PEDRO SANCHEZ VIÑOLAS. A fecha: 19/03/2026 10:24 AM  
 FIRMADO por: MARIA ENCINA ALVAREZ PARRA. A fecha: 19/03/2026 01:39 PM  
 FIRMADO por: LEIRE IGLESIAS SANTIAGO. A fecha: 27/03/2026 12:00 PM  
 FIRMADO por: REGISTRO DEL MINISTERIO DE TRANSPORTES Y MOVILIDAD SOSTENIBLE. A fecha: 30/03/2026 10:01 AM  
 Número de registro: REGAGEZ6s0032716186. A fecha: 30/03/2026 10:01 AM  
 Total folios: 47 (37 de 47) - Código Seguro de Verificación: MFOM0250FB37F77EC16B5C9D3AE9. Verificable en https://sede.transportes.gob.es



<p>Entidad Estatal de Suelo Ministerio de Vivienda</p>	ACTUACIÓN	RIBADEO INDUSTRIAL	LOCALIDAD	RIBADEO	PROVINCIA	LUGO	SEÑAL PINTADA	HITO	GAS	COMUNICACIONES	SANEAMIENTO	ELECTRICIDAD	AGUA	TELÉFONO					
	PARCELA	D4	SUPERFICIE	1.485,60 m2	ESCALA	1:500	ARQUETA	ACOMETIDA	PLUMBALES	FECALES	ARMARIO	ARQUETA	FAROLA	MED.TEN.	TOMA	B.RIEGO	HIRANTE	ARMARIO	ARQUETA
AUTOR DEL TRABAJO							CONTRATISTA							FIRMA		FECHA			
GABINETE TECNICO							Ingeniero Técnico en Topografía 2.366 C.O.I.T.T. Madrid									Jul-2010			



FIRMADO

CUNETA  
ZVNC4

COORDENADAS DE VERTICES UTM (29) ETRS89 Planas		
VERTICE	X	Y
40	656907.94	4823071.05
41	656886.84	4823037.03
74	656821.23	4823124.84
75	656802.30	4823094.31
76	656805.18	4823092.52
77	656803.01	4823089.05
80	656800.11	4823090.85

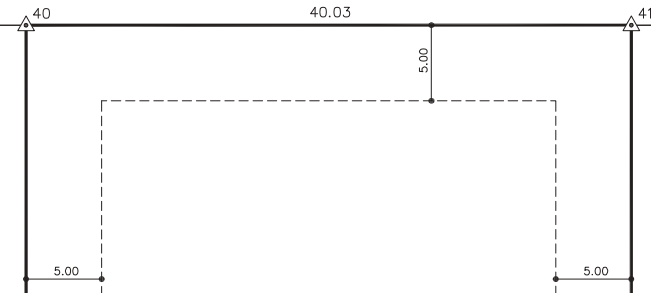

Límite de edificación

E1

E2

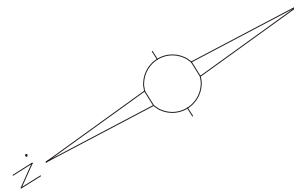

COLEGIO OFICIAL DE INGENIEROS  
TÉCNICOS EN TOPOGRAFÍA  
MADRID

**VISADOS**

COLEGIADO: 2366 VISADO: VE2010-296  
FECHA: 10 AGOSTO 2010

LÍMITE DE PROPIEDAD

SUPERFICIE SERVIDUMBRE  
ELECTRICA 13.93 m2

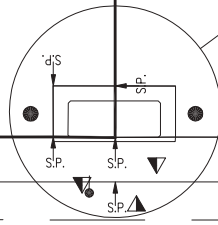
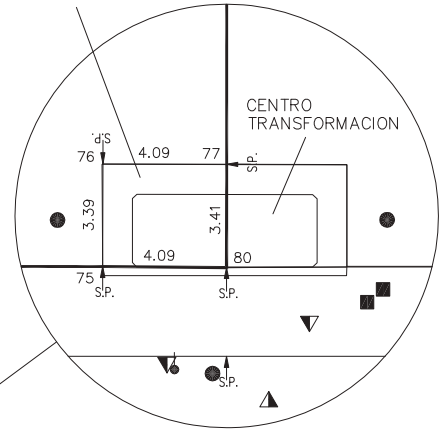

CALLE 5

Ø PAPELERA



FIRMADO por: PEDRO SANCHEZ VIÑOLAS. A fecha: 19/03/2026 10:24 AM  
 FIRMADO por: MARIA ENCINA ALVAREZ PARRA. A fecha: 19/03/2026 01:39 PM  
 FIRMADO por: LEIRE IGLESIAS SANTIAGO. A fecha: 27/03/2026 12:00 PM  
 FIRMADO por: REGISTRO DEL MINISTERIO DE TRANSPORTES Y MOVILIDAD SOSTENIBLE. A fecha: 30/03/2026 10:01 AM  
 Número de registro: REGAGEZ6s00032716186. A fecha: 30/03/2026 10:01 AM  
 Total folios: 47 (38 de 47) - Código Seguro de Verificación: MFOM0250FB37F77EC16B5C9D3AE9. Verificable en https://sede.transportes.gob.es

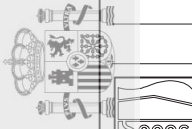

Entidad Estatal de Suelo  
Ministerio de Vivienda

SERIAL PRINTADA	HITO	GAS	COMUNICACIONES	SANEAMIENTO	ELECTRICIDAD	AGUA	TELÉFONO
SP.	▲	⊗	ARQUETA ACOMETIDA	PLUMBALES FECALES	ARMARIO ARQUETA FAROLA MED.TEN.	TOMA B.RIEGO HIDRANTE	ARMARIO ARQUETA ACOMETIDA

AUTORIZACIÓN	RIBADEO INDUSTRIAL	LOCALIDAD	RIBADEO	PROVINCIA	LUGO	AUTOR DEL TRABAJO		CONTRATISTA		FIRMA	FECHA
PARCELA	E1	SUPERFICIE	4.084,07 m2	ESCALA	1:500	GABINETE TECNICO		Ingeniero Técnico en Topografía 2.366 C.O.I.T.T. Madrid			Jul-2010



FIRMADO

FIRMADO por: PEDRO SANCHEZ VIÑOLAS. A fecha: 19/03/2026 10:24 AM  
 FIRMADO por: MARIA ENCINA ALVAREZ PARRA. A fecha: 19/03/2026 01:39 PM  
 FIRMADO por: LEIRE IGLESIAS SANTIAGO. A fecha: 27/03/2026 12:00 PM  
 FIRMADO por: REGISTRO DEL MINISTERIO DE TRANSPORTES Y MOVILIDAD SOSTENIBLE. A fecha: 30/03/2026 10:01 AM  
 Número de registro: REGAGEZ6s00032716186. A fecha: 30/03/2026 10:01 AM  
 Total folios: 47 (39 de 47) - Código Seguro de Verificación: MFOM0250FB37F77EC16B5C9D3AE9. Verificable en https://sede.transportes.gob.es

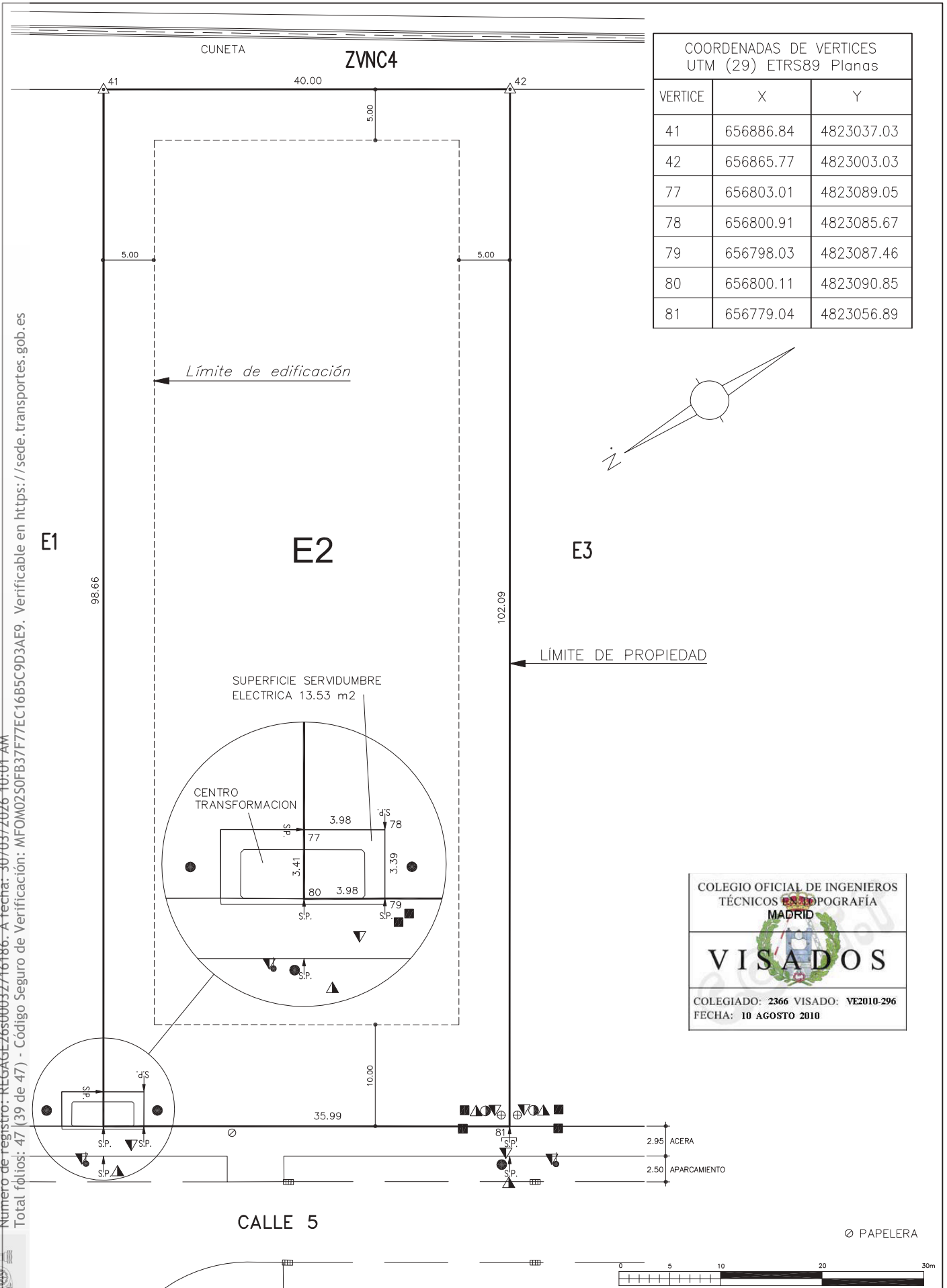

COORDENADAS DE VERTICES UTM (29) ETRS89 Planas		
VERTICE	X	Y
41	656886.84	4823037.03
42	656865.77	4823003.03
77	656803.01	4823089.05
78	656800.91	4823085.67
79	656798.03	4823087.46
80	656800.11	4823090.85
81	656779.04	4823056.89

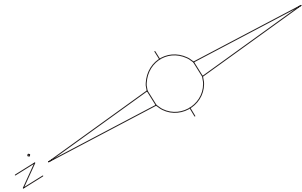

COLEGIO OFICIAL DE INGENIEROS TÉCNICOS EN TOPOGRAFÍA MADRID

**VISADOS**

COLEGIADO: 2366 VISADO: VE2010-296  
FECHA: 10 AGOSTO 2010



Entidad Estatal de Suelo Ministerio de Vivienda					SEÑAL PRINTADA	HITO	GAS	COMUNICACIONES	SANEAMIENTO	ELECTRICIDAD	AGUA	TELÉFONO						
ACTUACIÓN	LOCALIDAD	PROVINCIA	LUGO	AUTOR DEL TRABAJO	ARQUETA	ACOMETIDA	PLUMBALES	FECALDES	ARMARIO	ARQUETA	FAROLA	MED.TEN.	TOMA	B.RIEGO	HIDRANTE	ARMARIO	ARQUETA	ACOMETIDA
RIBADEO INDUSTRIAL	RIBADEO	ESCALA	LUGO	GABINETE TECNICO	SP.	▲	⊗	□	⊕	●	■	▲	■	■	■	■	■	■
PARCELA	SUPERFICIE	ESCALA	1:500	CONTRATISTA				FIRMA			FECHA							
E2	4.081,08 m2	1:500		Ingeniero Técnico en Topografía 2.366 C.O.I.T.T. Madrid				[Signature]			Jul-2010							

FIRMADO

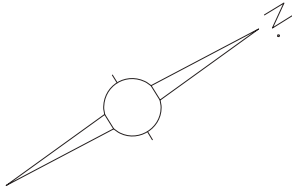

COORDENADAS DE VERTICES UTM (29) ETRS89 Planas		
VERTICE	X	Y
26	656466.79	4823299.25
27	656481.84	4823336.97
122	656566.90	4823237.12
123	656569.11	4823240.70
124	656571.98	4823238.93
125	656569.78	4823235.32
126	656590.88	4823269.32

FIRMADO por: PEDRO SANCHEZ VIÑOLAS. A fecha: 19/03/2026 10:24 AM  
 FIRMADO por: MARIA ENCINA ALVAREZ PARRA. A fecha: 19/03/2026 01:39 PM  
 FIRMADO por: LEIRE IGLESIAS SANTIAGO. A fecha: 27/03/2026 12:00 PM  
 FIRMADO por: REGISTRO DEL MINISTERIO DE TRANSPORTES Y MOVILIDAD SOSTENIBLE. A fecha: 30/03/2026 10:01 AM  
 Número de registro: REGAGE26s00032716186. A fecha: 30/03/2026 10:01 AM  
 Total folios: 47 (40 de 47) - Código Seguro de Verificación: MF0M0250FB3777EC16B5C9D3AE9. Verificable en https://sede.transportes.gob.es

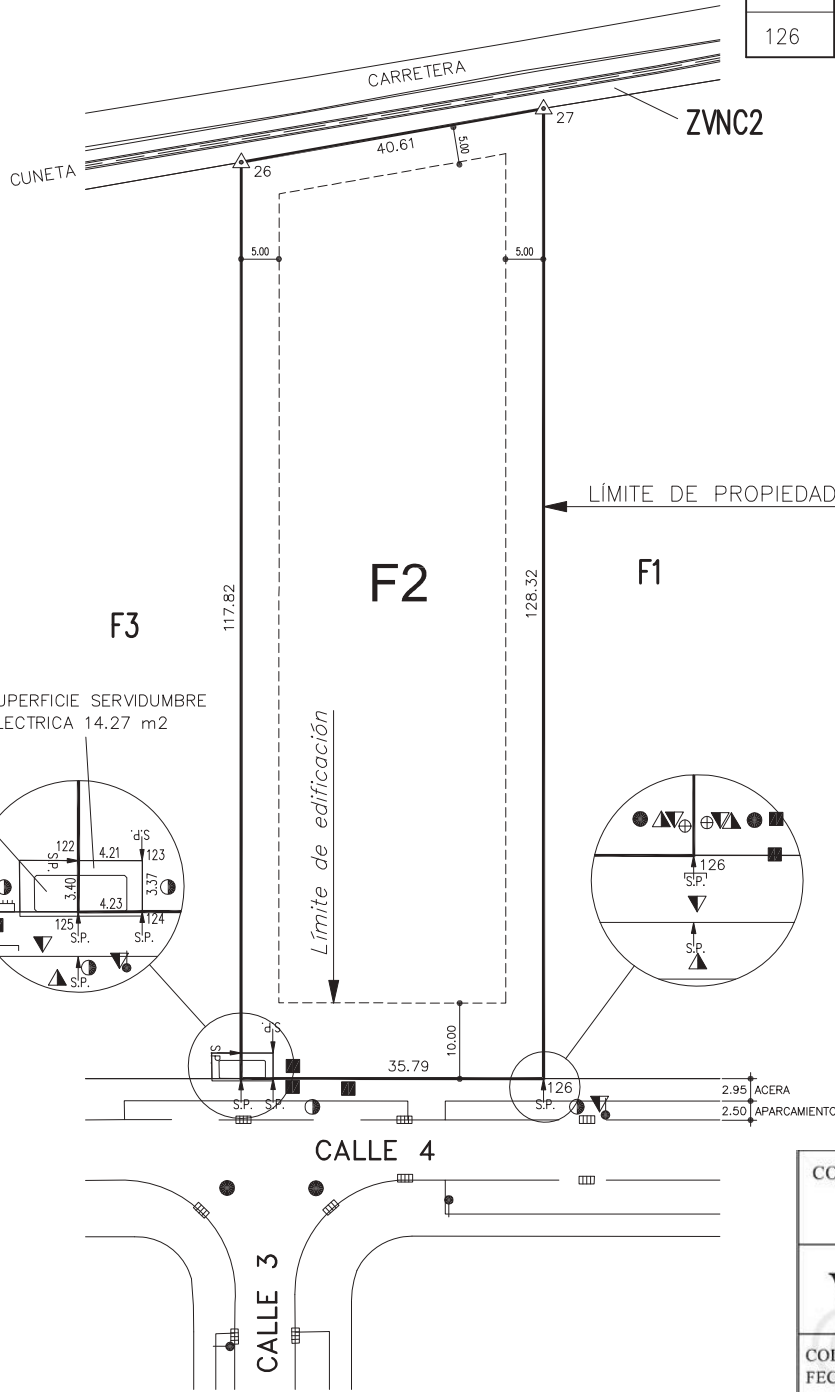

COLEGIO OFICIAL DE INGENIEROS TÉCNICOS EN TOPOGRAFÍA MADRID

**VISADOS**

COLEGIADO: 2366 VISADO: VE2010-296  
 FECHA: 10 AGOSTO 2010



<p>Entidad Estatal de Suelo Ministerio de Vivienda</p>	ACTUACIÓN	RIBADEO INDUSTRIAL	LOCALIDAD	RIBADEO	PROVINCIA	LUGO	SENAL PINTADA ▲ SP.	HITO ▲	GAS ⊗	COMUNICACIONES □ ARQUETA ⊕ ACOMETIDA	SANEAMIENTO ○ PLUMBALES ● FECALES ⊖ ARMARIO	ELECTRICIDAD ▽ ARQUETA ○ FAROLA ▲ MED.TEN.	AGUA ■ TOMA ▣ B.RIEGO ▲ HIDRANTE	TELÉFONO □ ARMARIO ▭ ARQUETA ⊕ ACOMETIDA
	PARCELA	F2	SUPERFICIE	4.989,53 m2	ESCALA	1:1000	AUTOR DEL TRABAJO		GABINETE TECNICO		CONTRATISTA Ingeniero Técnico en Topografía 2.366 C.O.I.T. Madrid		FIRMA	FECHA



FIRMADO

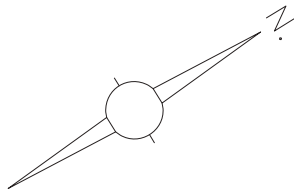

COORDENADAS DE VERTICES UTM (29) ETRS89 Planas		
VERTICE	X	Y
25	656451.67	4823261.55
26	656466.79	4823299.25
119	656548.70	4823201.34
120	656567.73	4823232.04
121	656564.84	4823233.83
122	656566.90	4823237.12
125	656569.78	4823235.32

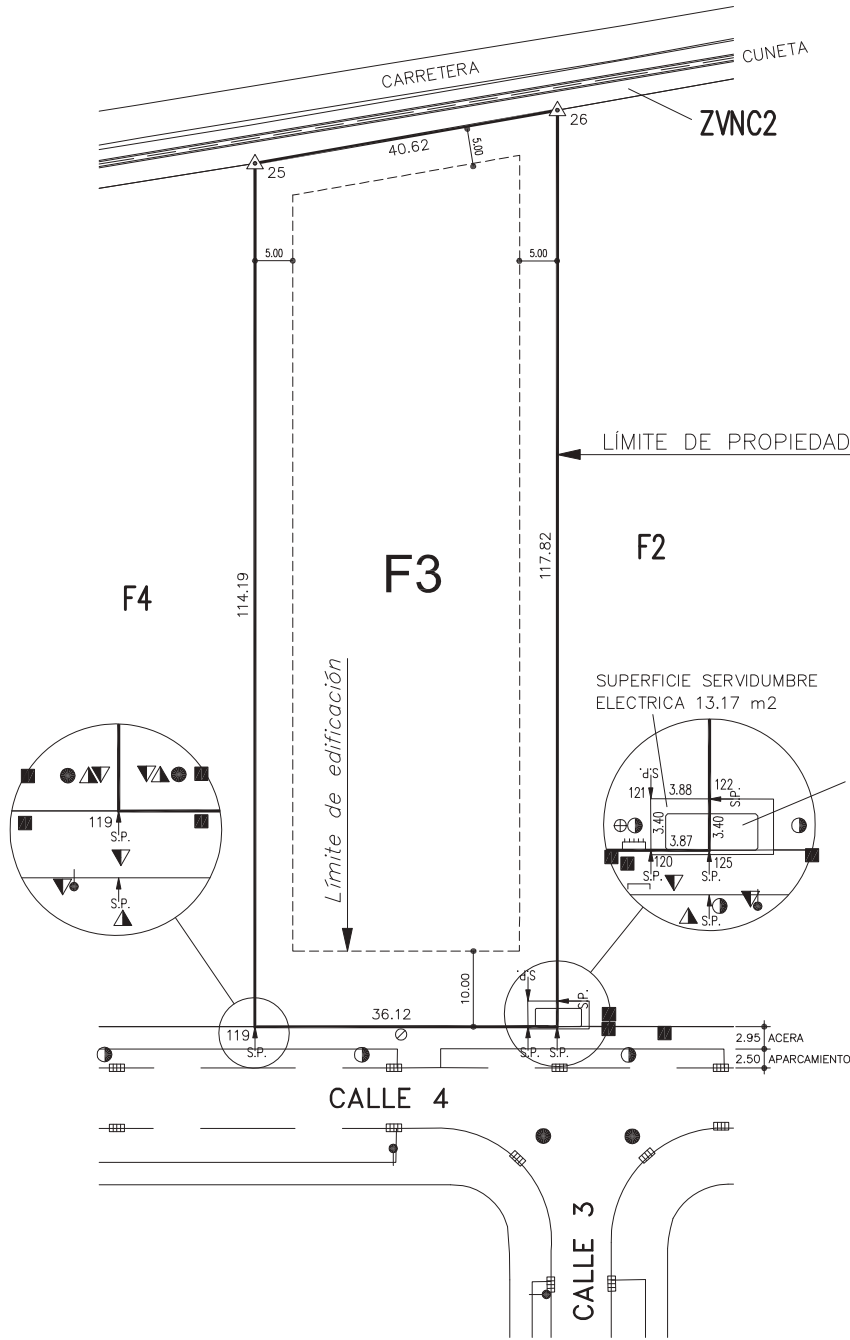

COLEGIO OFICIAL DE INGENIEROS  
TÉCNICOS EN TOPOGRAFÍA  
MADRID

VISADOS

COLEGIADO: 2366 VISADO: VE2010-296  
FECHA: 10 AGOSTO 2010



PAPELERA



Entidad Estatal de Suelo  
Ministerio de Vivienda

SEÑAL PRINTADA	HITO	GAS	COMUNICACIONES	SANEAMIENTO	ELECTRICIDAD	AGUA	TELÉFONO
SP.	▲	⊗	ARQUETA ACOMETIDA	PLUMBALES FECALES	ARMARIO ARQUETA FAROLA MED.TEN.	TOMA B.RIEGO HIDRANTE	ARMARIO ARQUETA ACOMETIDA

ACTUACIÓN	RIBADEO INDUSTRIAL	LOCALIDAD	RIBADEO	PROVINCIA	LUGO
PARCELA	F3	SUPERFICIE	4.708,20 m2	ESCALA	1:1000

AUTOR DEL TRABAJO		FIRMA	FECHA
GABINETE TECNICO			Jul-2010
CONTRATISTA Ingeniero Técnico en Topografía 2.366 C.O.I.T.T. Madrid			

FIRMADO por: PEDRO SANCHEZ VIÑOLAS. A fecha: 19/03/2026 10:24 AM  
 FIRMADO por: MARIA ENCINA ALVAREZ PARRA. A fecha: 19/03/2026 01:39 PM  
 FIRMADO por: LEIRE IGLESIAS SANTIAGO. A fecha: 27/03/2026 12:00 PM  
 FIRMADO por: REGISTRO DEL MINISTERIO DE TRANSPORTES Y MOVILIDAD SOSTENIBLE. A fecha: 30/03/2026 10:01 AM  
 Número de registro: REGAGEZ6s0032716186. A fecha: 30/03/2026 10:01 AM  
 Total folios: 47 (41 de 47) - Código Seguro de Verificación: MFOM0250FB37F77EC16B5C9D3AE9. Verificable en https://sede.transportes.gob.es



**ANEXO Nº II.A**

**MODELO DE AVAL**

El Banco/Caja de Ahorros ....., CIF ....., con domicilio en ....., en la calle ....., y en su nombre y representación Don ..... y Don ....., con poderes suficientes para obligarle en este acto, según resulta del bastanteo efectuado por la Asesoría Jurídica de la Caja General de Depósitos o por la Abogacía del Estado, AVALA a ....., por la cantidad máxima de ..... Euros (..... Euros), ante SEPES Entidad Pública Empresarial de Suelo (SEPES), respondiendo **como garantía del cumplimiento de las obligaciones de los licitadores y del mantenimiento de las ofertas por parte de estos, de acuerdo con las condiciones para la enajenación mediante procedimiento abierto, por concurso, de la parcela de la Actuación ".....", en .....** (.....).

Este aval se otorga solidariamente respecto al obligado principal, con renuncia a toda discusión y expresamente al beneficio de excusión, orden o división y con compromiso de pago al primer requerimiento hecho por SEPES, contra simple recibo, sin que deba justificar la insolvencia del garantizado, o su negativa al pago de la suma indicada, y sin entrar a considerar la procedencia o improcedencia de la petición de reintegro.

El presente aval tendrá validez hasta que por SEPES se autorice su cancelación.

La Entidad avalista declara bajo su responsabilidad que cumple los requisitos previstos en el artículo 56.2 del Reglamento General de la Ley de Contratos para las Administraciones Públicas.

En ....., a ..... de ..... de ....

Entidad

Firma de los Apoderados

**\* Cuando se trate de ofertas conjuntas, la garantía deberá constituirse CONJUNTA Y SOLIDARIAMENTE a favor de todos los miembros, en caso contrario carecerá de validez.**

Intervenido fehacientemente  
por SERVICIOS ASISTENCIALES  
con fecha: 27 ABR 2014



**ANEXO N° II.B**

**MODELO DE SEGURO DE CAUCIÓN**

La Entidad aseguradora ....., en adelante Asegurador, CIF ....., con domicilio en ....., en la calle ....., y en su nombre y representación Don ..... y Don ....., con poderes suficientes para obligarle en este acto, según resulta del bastanteo efectuado por la Asesoría Jurídica de la Caja General de Depósitos o por la Abogacía del Estado, ASEGURA a ....., en concepto de Tomador del seguro, por la cantidad máxima de ..... Euros (..... Euros) ante SEPES Entidad Pública Empresarial de Suelo (SEPES), en adelante Asegurado, respondiendo **como garantía del cumplimiento de las obligaciones de los licitadores y del mantenimiento de las ofertas por parte de estos, de acuerdo con las condiciones para la enajenación mediante procedimiento abierto, por concurso, de la parcela de la Actuación ".....", en ..... (.....).**

Este seguro de caución se otorga solidariamente respecto al obligado principal, con renuncia a toda discusión y expresamente al beneficio de excusión, orden o división y con compromiso de pago al primer requerimiento hecho por SEPES, contra simple recibo, sin que deba justificar la insolvencia del garantizado, o su negativa al pago de la suma indicada, y sin entrar a considerar la procedencia o improcedencia de la petición de reintegro.

El Asegurador no podrá oponer al Asegurado las excepciones que puedan corresponderle contra el Tomador del seguro.

El presente seguro de caución tendrá validez hasta que por SEPES se autorice su cancelación.

La Entidad aseguradora declara bajo su responsabilidad que cumple los requisitos previstos en el artículo 57.1 del Reglamento General de la Ley de Contratos para las Administraciones Públicas.

En ....., a .... de ..... de ....

Entidad

Firma de los Apoderados

**\* Cuando se trate de ofertas conjuntas, la garantía deberá constituirse CONJUNTA Y SOLIDARIAMENTE a favor de todos los miembros, en caso contrario carecerá de validez.**

Administración Centralmente  
SERVICIO JURÍDICO  
con fecha: 22 ABR 2014

FIRMADO por: PEDRO SANCHEZ VIÑOLAS. A fecha: 19/03/2026 10:24 AM  
FIRMADO por: MARIA ENCINA ALVAREZ PARRA. A fecha: 19/03/2026 01:39 PM  
FIRMADO por: LEIRE IGLESIAS SANTIAGO. A fecha: 27/03/2026 12:00 PM  
FIRMADO por: REGISTRO DEL MINISTERIO DE TRANSPORTES Y MOVILIDAD SOSTENIBLE. A fecha: 30/03/2026 10:01 AM  
Número de registro: REGAGE26s00032716186. A fecha: 30/03/2026 10:01 AM  
Total folios: 47 (43 de 47) - Código Seguro de Verificación: MFOW0250FB37F77EC16B5C9D3AE9. Verificable en <https://sede.transportes.gob.es>



**ANEXO Nº III**

**MODELO DE DECLARACIÓN RESPONSABLE DE NO ESTAR INCURSO EN PROHIBICIÓN DE CONTRATAR**

D/Dña....., provisto de D.N.I....., con domicilio en C/.....provincia de ....., teléfono nº ..... en nombre propio o en representación de ..... con N.I.F, ..... en calidad de..... **(Nota 1)\***

Declara,

No hallarse incurso en alguna de las prohibiciones de contratar que establece el artículo 60.1 del Real Decreto 3/2011, de 14 de noviembre, por el que se aprueba el texto refundido de la Ley de Contratos del Sector Público.

Asimismo, manifiesta encontrarse al corriente en el pago de sus obligaciones tributarias y con la Seguridad Social establecidas en las disposiciones vigentes.

En.....a.....de.....de 20.....

Firmas

**Nota 1:** Deberán constar los datos de todos los miembros que presenten la propuesta conjunta. Este párrafo se repetirá tantas veces como miembros presenten la propuesta.

Impugnación formalmente  
por SERVICIOS JURÍDICOS  
comunicar: 22 ABR 2014



**ANEXO Nº IV**

**MODELO DE DECLARACIÓN RESPONSABLE DE OFERTAS CONJUNTAS**

**ENAJENACIÓN MEDIANTE PROCEDIMIENTO ABIERTO, POR CONCURSO, DE LA PARCELA DE LA ACTUACIÓN ".....", EN ..... (.....).**

D/Dña....., provisto de D.N.I. nº ....., con domicilio en.....C/....., teléfono nº ..... en nombre propio/en representación de ..... con N.I.F, ..... en calidad de....., con domicilio en .....(Nota 1)\*

**MANIFIESTAN:**

Que se comprometen conjunta y solidariamente al cumplimiento de todas las obligaciones que se deriven de la licitación y del contrato.

En.....a.....de.....de 20.....

Firmas

.....(Nota 2)\*

**Nota 1:** Deberán constar los datos de todos los miembros que presenten la oferta conjunta. Este párrafo se repetirá tantas veces como miembros presenten la oferta.

**Nota 2:** Para que la declaración sea válida, deberá estar firmada por todos los miembros de la oferta conjunta. En caso de personas jurídicas, es requisito indispensable que esté ratificada por el representante o representantes (caso sean mancomunados) cuya facultad se haya acreditado en el apartado 6.3.1 de la BASE SEXTA, documentación relativa a SOBRE A.

Información verificable  
en SERVICIOS JURÍDICOS  
con fecha: 22 ABR 2014



**ANEXO V**

**MODELO DE PROPUESTA DE FORMA DE PAGO**

**ENAJENACIÓN MEDIANTE PROCEDIMIENTO ABIERTO, POR CONCURSO, DE LA PARCELA DE LA ACTUACIÓN ".....", EN ..... (.....).**

D. ...., con Documento Nacional de Identidad nº....., domiciliado en calle.....nº.....,provincia de..... teléfono nº ..... actuando en nombre propio o de..... en calidad de..... (si actúa en representación de otra persona natural o jurídica hará constar claramente el apoderamiento o representación) <sup>(Nota 1)</sup>, enterado de las condiciones y requisitos que se exigen para la adjudicación por procedimiento abierto y concurso, manifiesta que desea acogerse a la siguiente forma de pago:

Al contado.

Aplazado <sup>(Nota 2)</sup> :

1. Período máximo de aplazamiento (Indicado en nº de años):
2. Cantidad aplazada ((cifrada en euros y sin hacer referencia a la cantidad que va a pagarse al contado a la formalización de la escritura pública)
3. Periodicidad de la cuota: Mensual/Trimestral/Semestral

A fin de garantizar la transparencia y objetividad del proceso de adjudicación la propuesta de forma de pago no deberá hacer referencia alguna a la cifra total a que asciende la proposición económica.

**La presentación de esta oferta supone la aceptación incondicional de todas las condiciones que rigen esta licitación.**

*(lugar, fecha y firma)*

**Nota 1:** En el caso de ofertas conjuntas, deberán constar los datos de todos los miembros que presenten la oferta. Para que la proposición sea válida, es requisito indispensable que esté ratificada por cada miembro de la oferta conjunta. Cuando se trate de personas jurídicas, deberá firmar el representante o representantes (caso sean mancomunados) cuya capacidad se haya acreditado en el apartado 6.3.1 de la BASE SEXTA, documentación relativa al SOBRE A.

**Nota 2:** Los oferentes que propongan acogerse a esta modalidad deberán presentar junto con la proposición toda la documentación acreditativa de la solvencia a la que se refiere el punto 2º del apartado 3º de la Base 6ª.

Las ofertas que se acojan a la modalidad de pago aplazado sólo serán objeto de valoración en caso de que no se haya presentado ninguna oferta de pago al contado o cuando la oferta presentada haya sido excluida por no reunir los requisitos exigidos en el punto 3º, apartado 3º, Base 6ª.

Serán asimismo excluidas, no siendo objeto de valoración, las propuestas de pago aplazado que no superen el requisito de solvencia de conformidad con el apartado 6.3.2.

El presente documento  
por MANCOMUNIDAD JURÍDICA  
con fecha: 22 ABR 2014



**ANEXO VI**

**MODELO DE PROPOSICIÓN ECONÓMICA**

**ENAJENACIÓN MEDIANTE PROCEDIMIENTO ABIERTO, POR CONCURSO, DE LA PARCELA DE LA ACTUACIÓN ".....", EN ..... (.....).**

D....., con Documento Nacional de Identidad nº....., domiciliado en calle....., nº....., provincia de ....., actuando en nombre propio o de ..... (si actúa en representación de otra persona natural o jurídica *hará constar claramente el apoderamiento o representación*) (Nota 1), en calidad de....., enterado de las condiciones y requisitos que se exigen en el presente concurso para la adjudicación de ....., en el estado y con las cargas, afecciones y particularidades que presenta, presenta oferta para su adquisición por el precio de .....-EUROS (Impuestos indirectos excluidos).

***La presentación de esta oferta supone la aceptación incondicional de todas las condiciones que rigen esta licitación.***

*(lugar, fecha y firma)*

*En cumplimiento de la Ley Orgánica 15/1999 de 13 de diciembre, de Protección de Datos de Carácter Personal, le informamos que sus datos pasarán a formar parte de un fichero titularidad de SEPES Entidad Pública Empresarial de Suelo cuya finalidad es poder gestionar adecuadamente los clientes de la entidad.*

*Asimismo le indicamos que Ud. tiene derecho a acceder a este fichero y a rectificar o cancelar sus datos por medio de comunicación escrita a la siguiente dirección: Pº de la Castellana, 91 28046 MADRID.*

**Nota 1:** *En el caso de ofertas conjuntas, deberán constar los datos de todos los miembros que presenten la oferta. Para que la proposición económica sea válida, es requisito indispensable que esté ratificada por cada miembro de la oferta conjunta. Cuando se trate de personas jurídicas, deberá firmar el representante o representantes (caso sean mancomunados) cuya capacidad se haya acreditado en el apartado 6.3.1 de la BASE SEXTA, documentación relativa al SOBRE A.*

Ingresado y validado por SERVICIOS JURÍDICOS  
con fecha: 27 ABR 2011

